

**ACHTUNG:**  
Dies ist ein hydraulisches Funktionsschema,  
kein Ausführungsschema!  
Es handelt sich um eine Empfehlung des  
Herstellers und erhebt keinen Anspruch auf Vollständigkeit.

**ATTENTION:**  
Il s'agit d'un schéma de fonctionnement  
hydraulique et non d'un schéma d'exécution!  
Il s'agit d'une recommandation du fabricant  
et ne prétend pas être exhaustif.

- Wichtig:**
- \* Auf Wärmepumpe angeschlossen
  - \*\* Absicherung bauseits, Ansteuerung über Ycontrol möglich
  - \*\*\* Regulierung extern
- Important:**
- \* Raccordé à la pompe à chaleur
  - \*\* Protection par fusible à la charge du client, commande possible via Ycontrol
  - \*\*\* Régulation externe

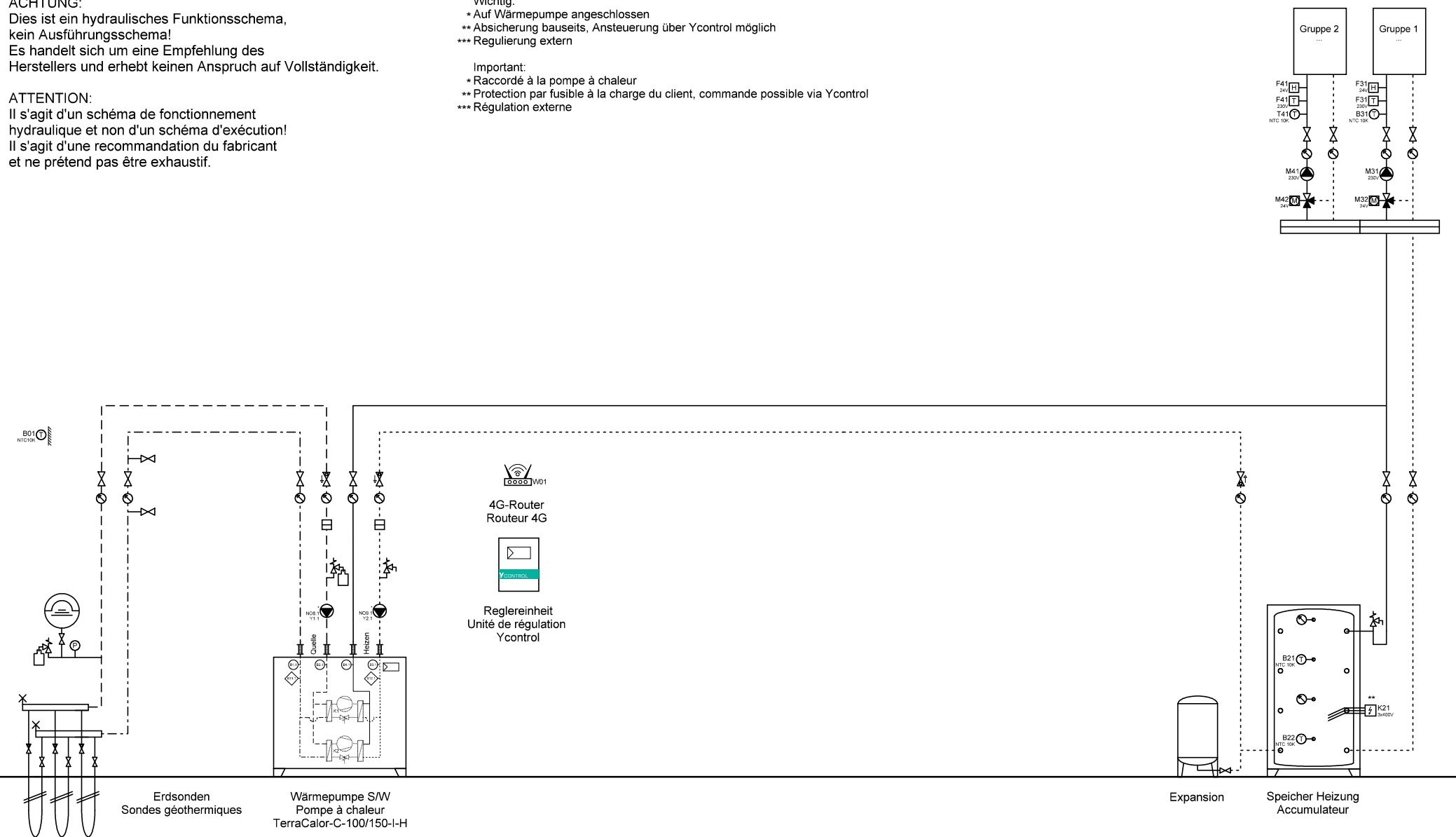

Ygnis AG  
Wolhuserstr. 31 / 33  
CH-6017 Ruswil  
+41 (0)41 496 91 20  
info@ygnis.com  
www.ygnis.com

Anlage	Schema Nummer	Name	Datum	Index	Blatt
...			18.08.2025		1
...	Blattname			04	Seiten
...	EWS-1200				43

**ACHTUNG:**  
Dies ist ein hydraulisches Funktionsschema,  
kein Ausführungsschema!  
Es handelt sich um eine Empfehlung des  
Herstellers und erhebt keinen Anspruch auf Vollständigkeit.

**ATTENTION:**  
Il s'agit d'un schéma de fonctionnement  
hydraulique et non d'un schéma d'exécution!  
Il s'agit d'une recommandation du fabricant  
et ne prétend pas être exhaustif.

- Wichtig:**
- \* Auf Wärmepumpe angeschlossen
  - \*\* Absicherung bauseits, Ansteuerung über Ycontrol möglich
  - \*\*\* Regulierung extern
- Important:**
- \* Raccordé à la pompe à chaleur
  - \*\* Protection par fusible à la charge du client, commande possible via Ycontrol
  - \*\*\* Régulation externe

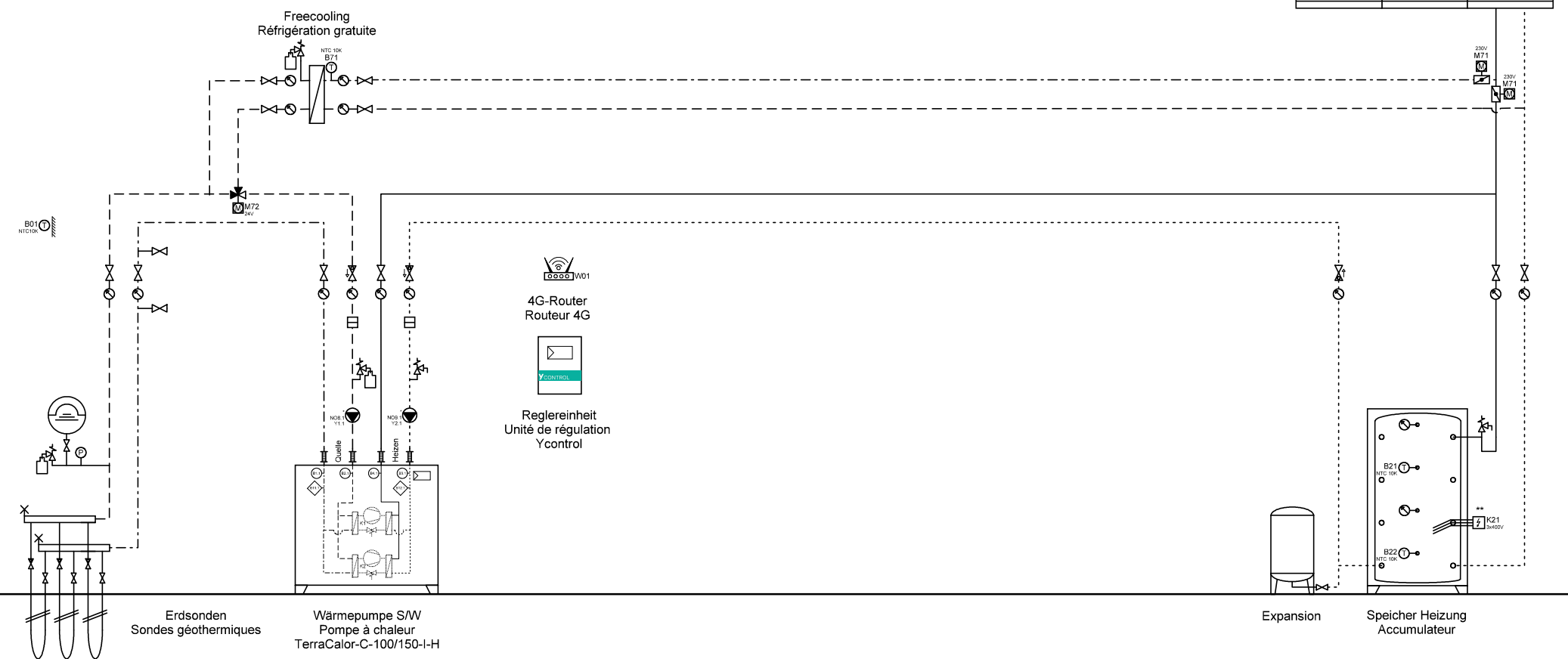

Ygnis AG  
Wolhuserstr. 31 / 33  
CH-6017 Ruswil  
+41 (0)41 496 91 20  
info@ygnis.com  
www.ygnis.com

Anlage	Schema Nummer	Name	Datum	Index	Blatt
...			18.08.2025		2
...	Blattname			04	Seiten
...	EWS-1300				43

**ATTENTION:**  
Il s'agit d'un schéma de fonctionnement  
hydraulique et non d'un schéma d'exécution!  
Il s'agit d'une recommandation du fabricant  
et ne prétend pas être exhaustif.

Wichtig:

- \* Auf Wärmepumpe angeschlossen
- \*\* Absicherung bauseits, Ansteuerung über Ycontrol möglich
- \*\*\* Regulierung extern

Important:

- \* Raccordé à la pompe à chaleur
- \*\* Protection par fusible à la charge du client, commande possible via Ycontrol
- \*\*\* Régulation externe

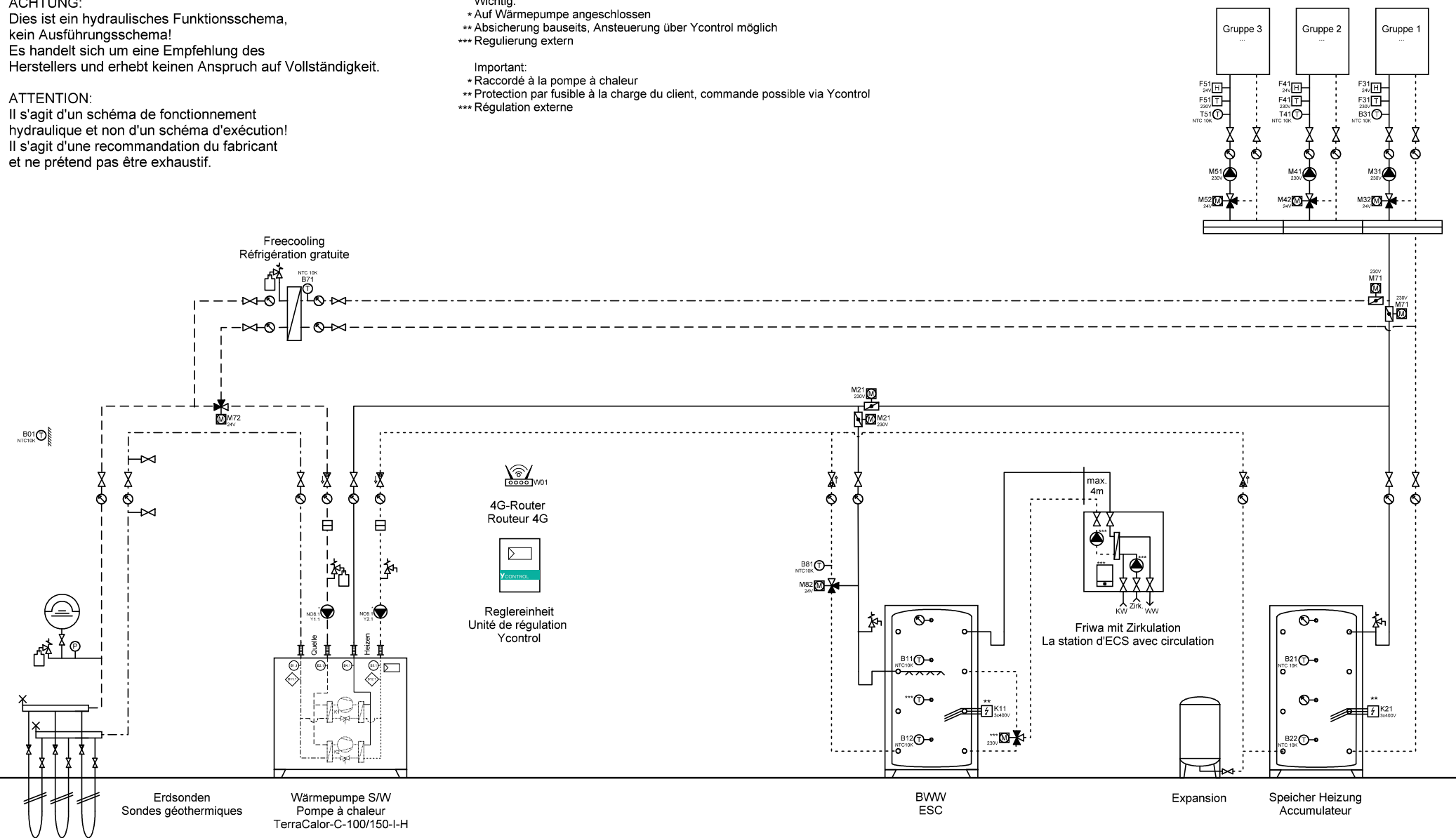

**ACHTUNG:**  
Dies ist ein hydraulisches Funktionsschema,  
kein Ausführungsschema!  
Es handelt sich um eine Empfehlung des  
Herstellers und erhebt keinen Anspruch auf Vollständigkeit.

**ATTENTION:**  
Il s'agit d'un schéma de fonctionnement  
hydraulique et non d'un schéma d'exécution!  
Il s'agit d'une recommandation du fabricant  
et ne prétend pas être exhaustif.

- Wichtig:**
- \* Auf Wärmepumpe angeschlossen
  - \*\* Absicherung bauseits, Ansteuerung über Ycontrol möglich
  - \*\*\* Regulierung extern
- Important:**
- \* Raccordé à la pompe à chaleur
  - \*\* Protection par fusible à la charge du client, commande possible via Ycontrol
  - \*\*\* Régulation externe

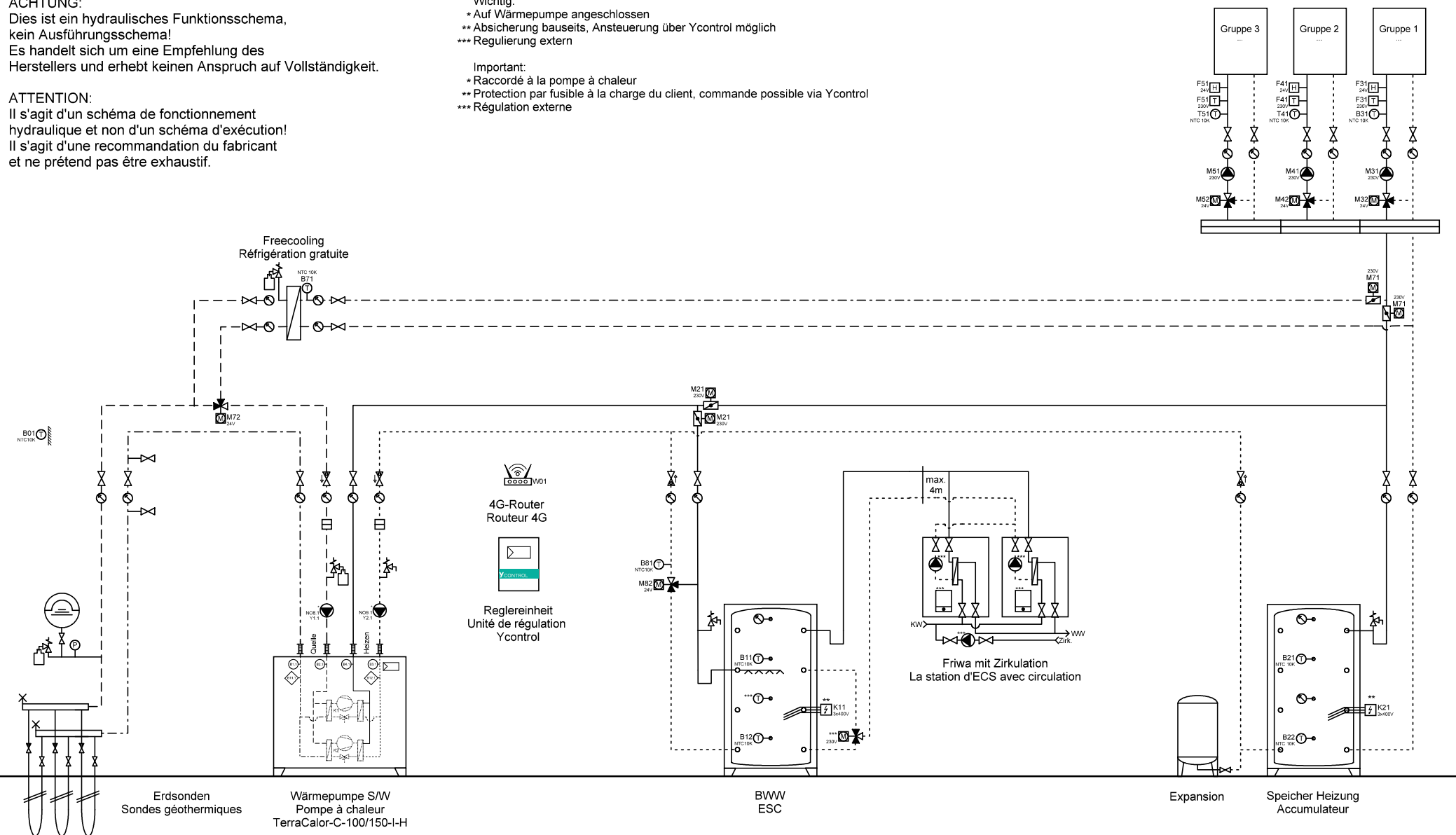

Ygnis AG  
Wolhuserstr. 31 / 33  
CH-6017 Ruswil  
+41 (0)41 496 91 20  
info@ygnis.com  
www.ygnis.com

Anlage	Schema Nummer	Name	Datum	Index	Blatt
...			18.08.2025		4
...	Blattname			04	Seiten
...	EWS-1300-2xFriwa				43

Dies ist ein hydraulisches Funktionsschema,  
kein Ausführungsschema!  
Es handelt sich um eine Empfehlung des  
Herstellers und erhebt keinen Anspruch auf Vollständigkeit.

Il s'agit d'un schéma de fonctionnement hydraulique et non d'un schéma d'exécution!  
Il s'agit d'une recommandation du fabricant et ne prétend pas être exhaustif.

- \* Auf Wärmepumpe angeschlossen
- \*\* Absicherung bauseits, Ansteuerung über Ycontrol möglich
- \*\*\* Regulierung extern

- \* Raccordé à la pompe à chaleur
- \*\* Protection par fusible à la charge du client, commande possible via Ycontrol
- \*\*\* Régulation externe



Ygnis AG  
Wolhuserstr. 31 / 33  
CH-6017 Ruswil

+41 (0)41 496 91 20  
info@ygnis.com  
www.ygnis.com

Anlage	Schema Nummer	Name	Datum		Index	Blatt
...			18.08.2025		04	5
...	<b>Blattname</b>					Seiten
...	EWS-1300-Magro					43

**ACHTUNG:**  
Dies ist ein hydraulisches Funktionsschema,  
kein Ausführungsschema!  
Es handelt sich um eine Empfehlung des  
Herstellers und erhebt keinen Anspruch auf Vollständigkeit.

**ATTENTION:**  
Il s'agit d'un schéma de fonctionnement  
hydraulique et non d'un schéma d'exécution!  
Il s'agit d'une recommandation du fabricant  
et ne prétend pas être exhaustif.

**Wichtig:**  
\* Auf Wärmepumpe angeschlossen  
\*\* Absicherung bauseits, Ansteuerung über Ycontrol möglich  
\*\*\* Regulierung extern

**Important:**  
\* Raccordé à la pompe à chaleur  
\*\* Protection par fusible à la charge du client, commande possible via Ycontrol  
\*\*\* Régulation externe

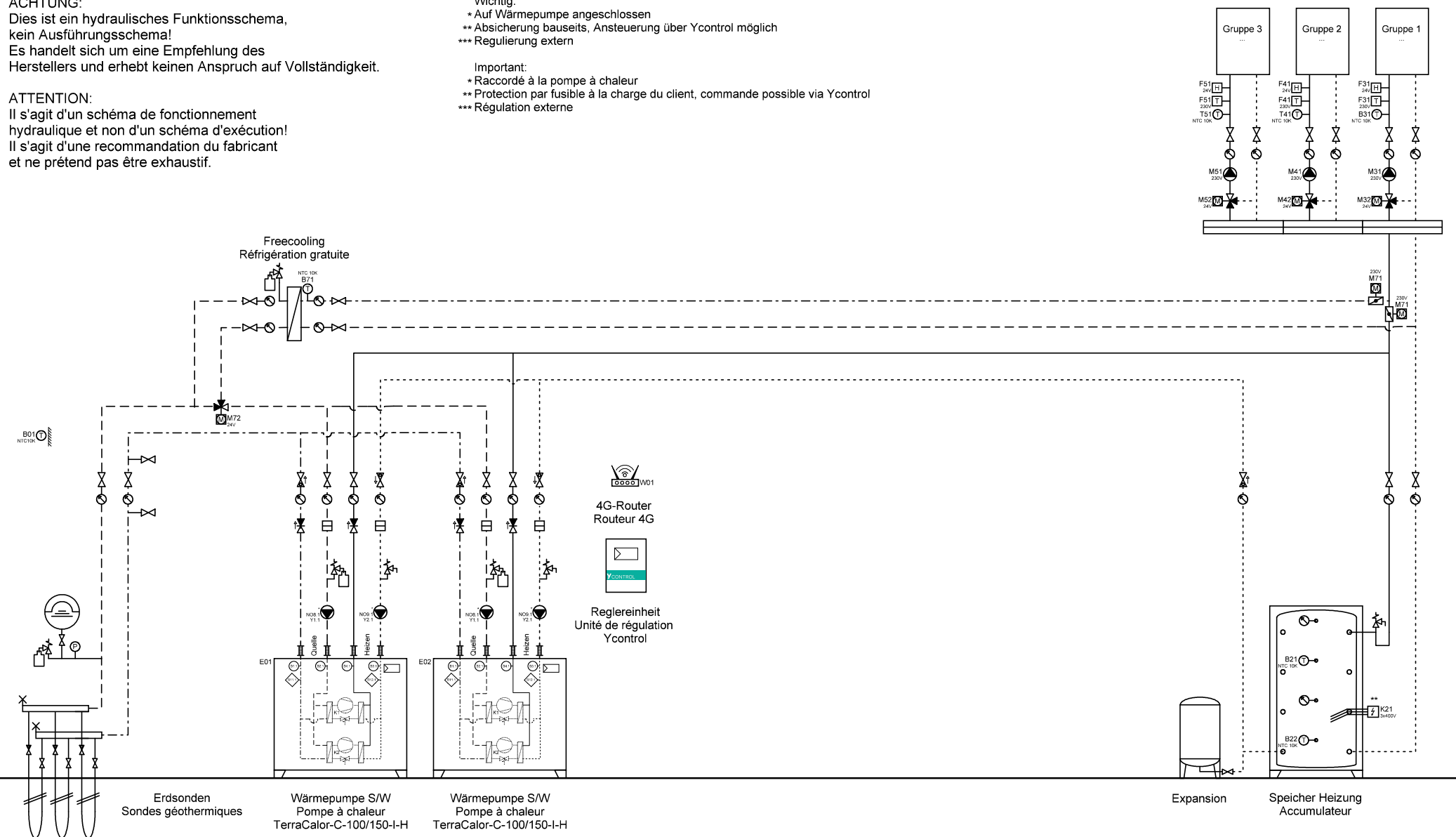

	Ygnis AG Wolhuserstr. 31 / 33 CH-6017 Ruswil	+41 (0)41 496 91 20 info@ygnis.com www.ygnis.com	<b>Anlage</b>		<b>Schema Nummer</b>	<b>Name</b>	<b>Datum</b>	<b>Index</b>	<b>Blatt</b>
			...				18.08.2025		6
			...		<b>Blattname</b>				Seiten
			...		EWS-2300				43





ACHTUNG:  
Dies ist ein hydraulisches Funktionsschema,  
kein Ausführungsschema!  
Es handelt sich um eine Empfehlung des  
Herstellers und erhebt keinen Anspruch auf Vollständigkeit.

ATTENTION:  
Il s'agit d'un schéma de fonctionnement  
hydraulique et non d'un schéma d'exécution!  
Il s'agit d'une recommandation du fabricant  
et ne prétend pas être exhaustif.

Wichtig:  
\* Auf Wärmepumpe angeschlossen  
\*\* Absicherung bauseits, Ansteuerung über Ycontrol möglich  
\*\*\* Regulierung extern

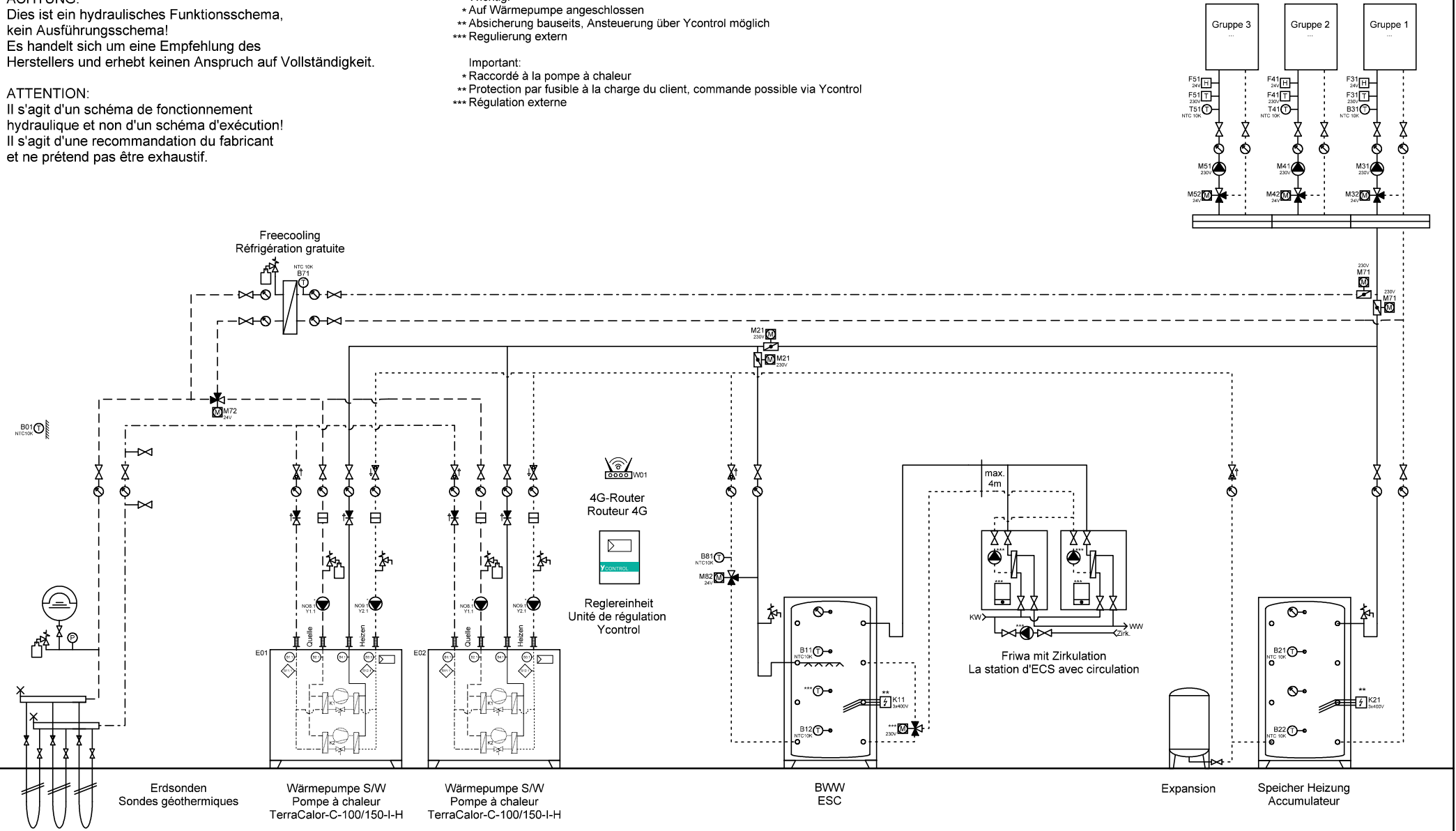
Important:  
\* Raccordé à la pompe à chaleur  
\*\* Protection par fusible à la charge du client, commande possible via Ycontrol  
\*\*\* Régulation externe



	Ygnis AG Wolhuserstr. 31 / 33 CH-6017 Ruswil	+41 (0)41 496 91 20 info@ygnis.com www.ygnis.com	Anlage	Schema Nummer	Name	Datum		Index	Blatt
			...			18.08.2025		04	8
			...	Blattname					Seiten
			...	EWS-2300-2WP 2xFriwa					43

**ACHTUNG:**  
Dies ist ein hydraulisches Funktionsschema,  
kein Ausführungsschema!  
Es handelt sich um eine Empfehlung des  
Herstellers und erhebt keinen Anspruch auf Vollständigkeit.

**ATTENTION:**  
Il s'agit d'un schéma de fonctionnement  
hydraulique et non d'un schéma d'exécution!  
Il s'agit d'une recommandation du fabricant  
et ne prétend pas être exhaustif.

**Wichtig:**  
\* Auf Wärmepumpe angeschlossen  
\*\* Absicherung bauseits, Ansteuerung über Ycontrol möglich  
\*\*\* Regulierung extern

**Important:**  
\* Raccordé à la pompe à chaleur  
\*\* Protection par fusible à la charge du client, commande possible via Ycontrol  
\*\*\* Régulation externe

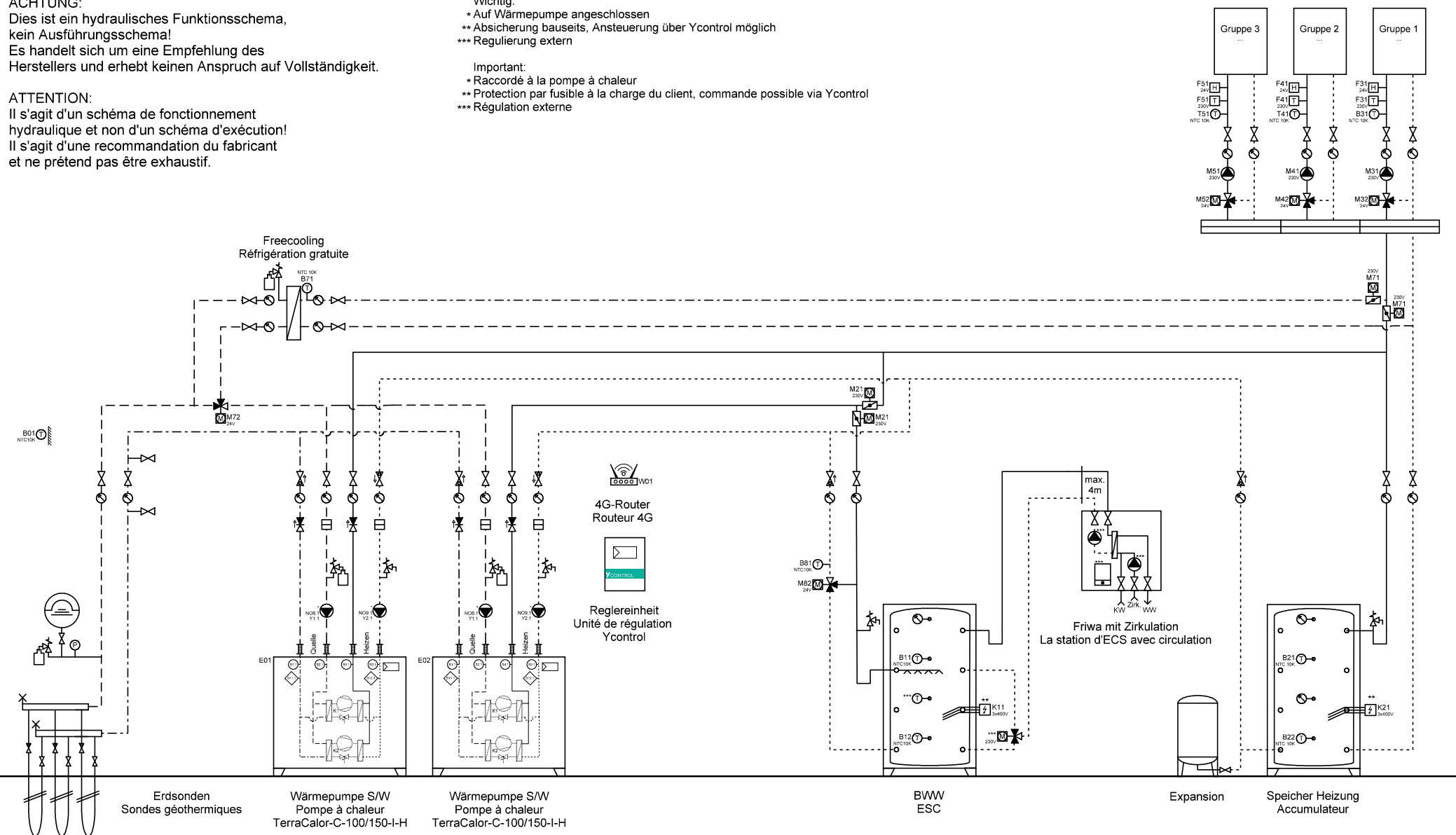

Ygnis AG  
Wolhuserstr. 31 / 33  
CH-6017 Ruswil  
+41 (0)41 496 91 20  
info@ygnis.com  
www.ygnis.com

Anlage	Schema Nummer	Name	Datum	Index	Blatt
...			18.08.2025		9
...	Blattname			04	Seiten
...	EWS-2300-1WP Friwa				43

**ACHTUNG:**  
Dies ist ein hydraulisches Funktionsschema,  
kein Ausführungsschema!  
Es handelt sich um eine Empfehlung des  
Herstellers und erhebt keinen Anspruch auf Vollständigkeit.

**ATTENTION:**  
Il s'agit d'un schéma de fonctionnement  
hydraulique et non d'un schéma d'exécution!  
Il s'agit d'une recommandation du fabricant  
et ne prétend pas être exhaustif.

- Wichtig:**
- \* Auf Wärmepumpe angeschlossen
  - \*\* Absicherung bauseits, Ansteuerung über Ycontrol möglich
  - \*\*\* Regulierung extern
- Important:**
- \* Raccordé à la pompe à chaleur
  - \*\* Protection par fusible à la charge du client, commande possible via Ycontrol
  - \*\*\* Régulation externe

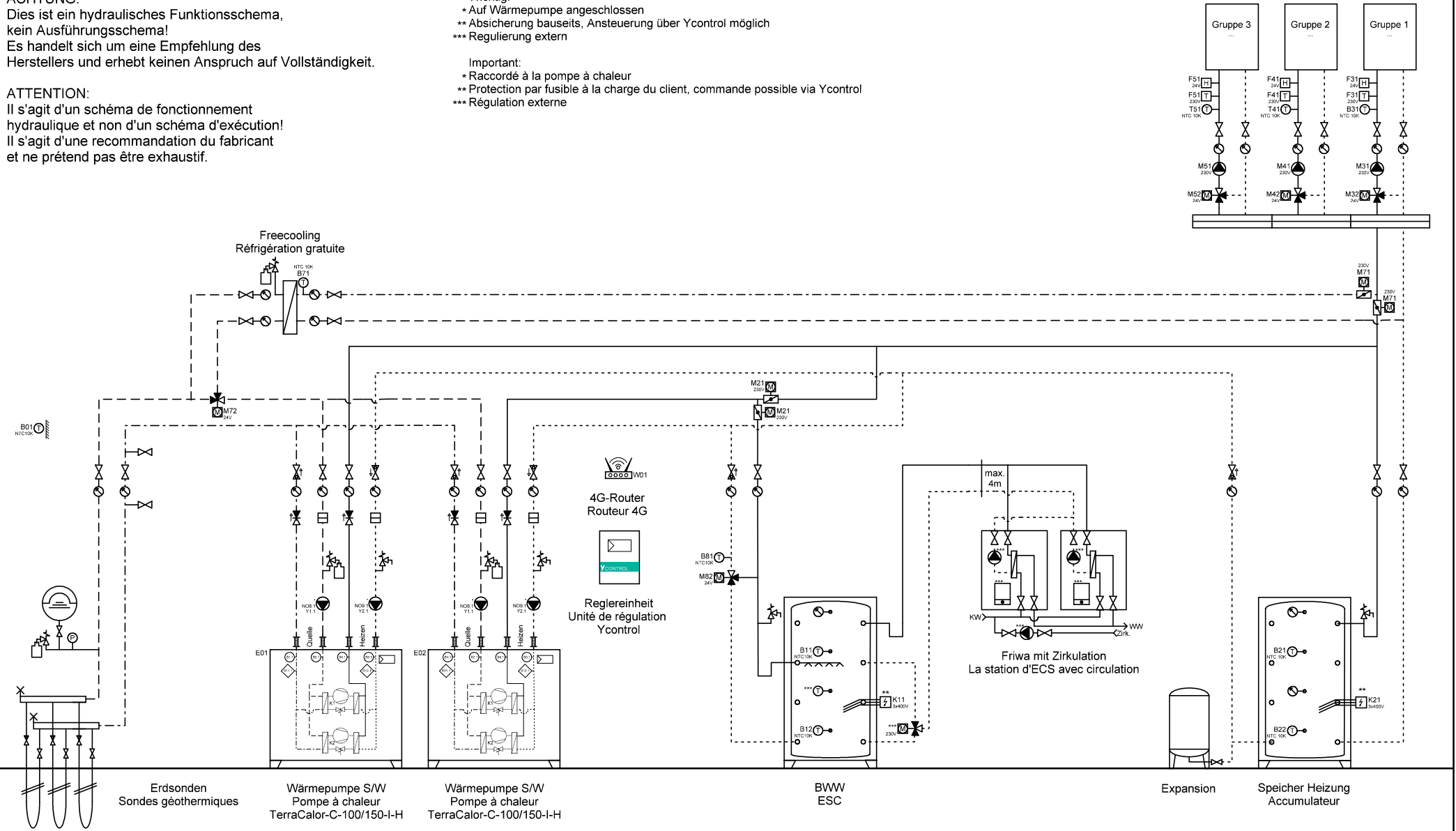

	Ygnis AG Wolhuserstr. 31 / 33 CH-6017 Ruswil	+41 (0)41 496 91 20 info@ygnis.com www.ygnis.com	<b>Anlage</b>		<b>Schema Nummer</b>	<b>Name</b>	<b>Datum</b>	<b>Index</b>	<b>Blatt</b>
			...				18.08.2025		10
			...		<b>Blattname</b>				Seiten
			...		EWS-2300-1WP 2xFriwa				43

**ACHTUNG:**  
Dies ist ein hydraulisches Funktionsschema,  
kein Ausführungsschema!  
Es handelt sich um eine Empfehlung des  
Herstellers und erhebt keinen Anspruch auf Vollständigkeit.

**ATTENTION:**  
Il s'agit d'un schéma de fonctionnement  
hydraulique et non d'un schéma d'exécution!  
Il s'agit d'une recommandation du fabricant  
et ne prétend pas être exhaustif.

**Wichtig:**  
\* Auf Wärmepumpe angeschlossen  
\*\* Absicherung bauseits, Ansteuerung über Ycontrol möglich  
\*\*\* Regulierung extern

**Important:**  
\* Raccordé à la pompe à chaleur  
\*\* Protection par fusible à la charge du client, commande possible via Ycontrol  
\*\*\* Régulation externe

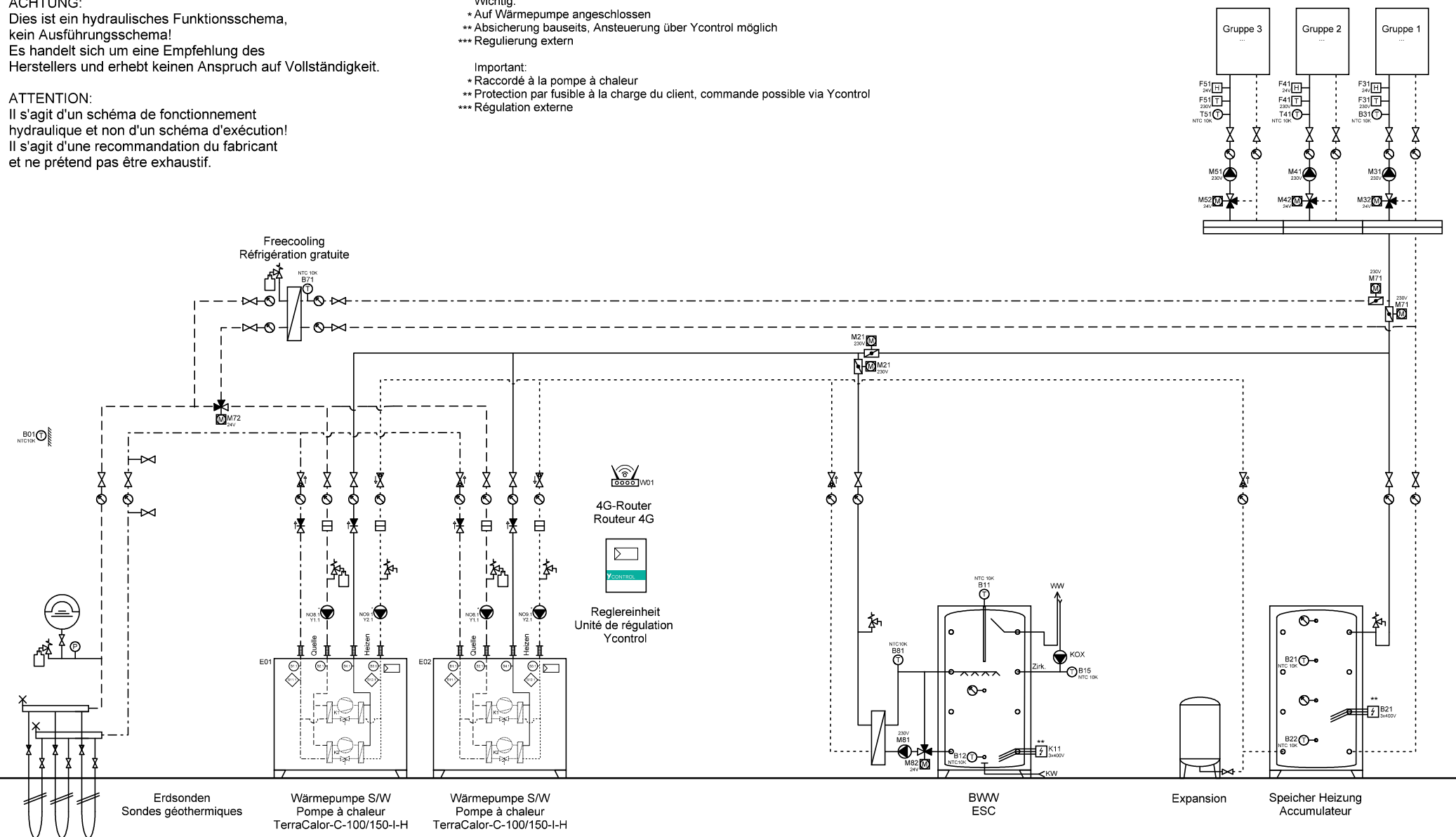

	Ygnis AG Wolhuserstr. 31 / 33 CH-6017 Ruswil	+41 (0)41 496 91 20 info@ygnis.com www.ygnis.com	<b>Anlage</b>		<b>Schema Nummer</b>	<b>Name</b>	<b>Datum</b>	<b>Index</b>	Blatt
			...				18.08.2025		11
			...		<b>Blattname</b>				Seiten
			...		EWS-2300-2WP Magro				43

**ACHTUNG:**  
Dies ist ein hydraulisches Funktionsschema,  
kein Ausführungsschema!  
Es handelt sich um eine Empfehlung des  
Herstellers und erhebt keinen Anspruch auf Vollständigkeit.

**ATTENTION:**  
Il s'agit d'un schéma de fonctionnement  
hydraulique et non d'un schéma d'exécution!  
Il s'agit d'une recommandation du fabricant  
et ne prétend pas être exhaustif.

**Wichtig:**  
\* Auf Wärmepumpe angeschlossen  
\*\* Absicherung bauseits, Ansteuerung über Ycontrol möglich  
\*\*\* Regulierung extern

**Important:**  
\* Raccordé à la pompe à chaleur  
\*\* Protection par fusible à la charge du client, commande possible via Ycontrol  
\*\*\* Régulation externe

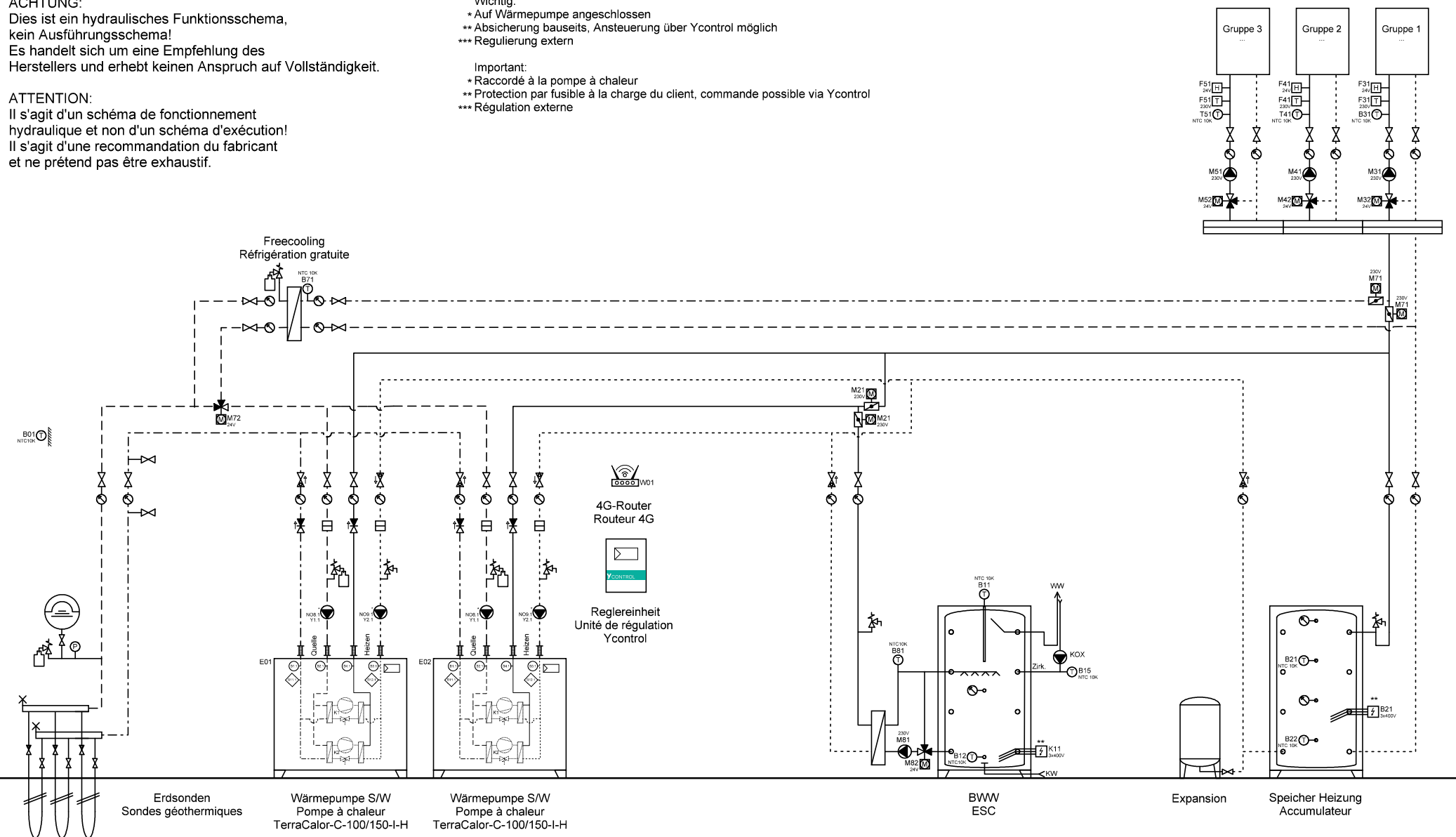

	Ygnis AG Wolhuserstr. 31 / 33 CH-6017 Ruswil +41 (0)41 496 91 20 info@ygnis.com www.ygnis.com	Anlage ... ... ...	Schema Nummer	Name	Datum	Index  <b>04</b>	Blatt
					18.08.2025		12
			Blattname				Seiten
			EWS-2300-1WP Magro				43

**ACHTUNG:**  
Dies ist ein hydraulisches Funktionsschema,  
kein Ausführungsschema!  
Es handelt sich um eine Empfehlung des  
Herstellers und erhebt keinen Anspruch auf Vollständigkeit.

**ATTENTION:**  
Il s'agit d'un schéma de fonctionnement  
hydraulique et non d'un schéma d'exécution!  
Il s'agit d'une recommandation du fabricant  
et ne prétend pas être exhaustif.

**Wichtig:**  
\* Auf Wärmepumpe angeschlossen  
\*\* Absicherung bauseits, Ansteuerung über Ycontrol möglich  
\*\*\* Regulierung extern

**Important:**  
\* Raccordé à la pompe à chaleur  
\*\* Protection par fusible à la charge du client, commande possible via Ycontrol  
\*\*\* Régulation externe

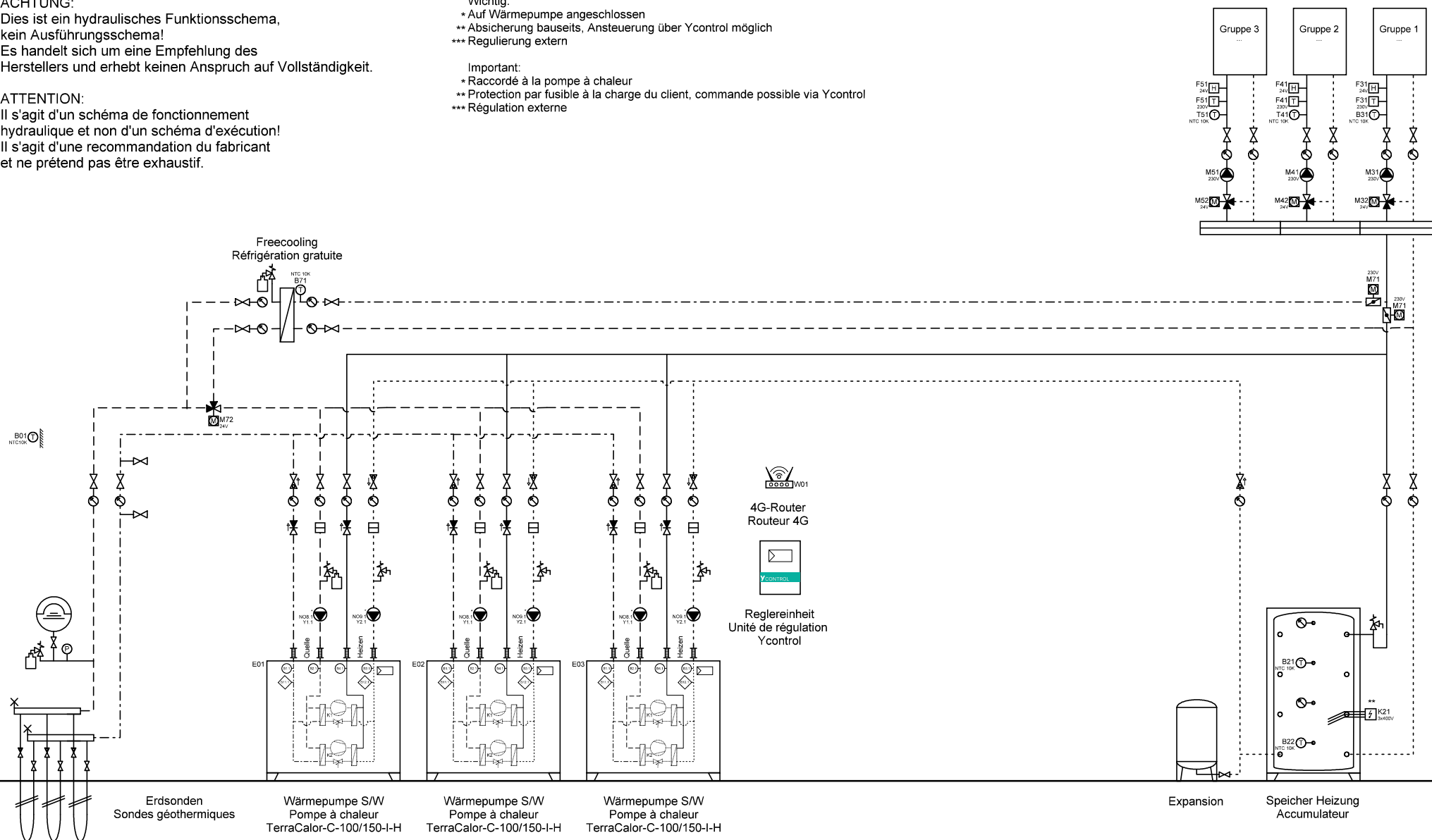

Ygnis AG  
Wolhuserstr. 31 / 33  
CH-6017 Ruswil

+41 (0)41 496 91 20  
info@ygnis.com  
www.ygnis.com

Anlage	Schema Nummer	Name	Datum	Index	Blatt
...			18.08.2025		13
...	Blattname			04	Seiten
...	EWS-3300				43

**ACHTUNG:**  
Dies ist ein hydraulisches Funktionsschema,  
kein Ausführungsschema!  
Es handelt sich um eine Empfehlung des  
Herstellers und erhebt keinen Anspruch auf Vollständigkeit.

**ATTENTION:**  
Il s'agit d'un schéma de fonctionnement  
hydraulique et non d'un schéma d'exécution!  
Il s'agit d'une recommandation du fabricant  
et ne prétend pas être exhaustif.

- Wichtig:**
- \* Auf Wärmepumpe angeschlossen
  - \*\* Absicherung bauseits, Ansteuerung über Ycontrol möglich
  - \*\*\* Regulierung extern
- Important:**
- \* Raccordé à la pompe à chaleur
  - \*\* Protection par fusible à la charge du client, commande possible via Ycontrol
  - \*\*\* Régulation externe

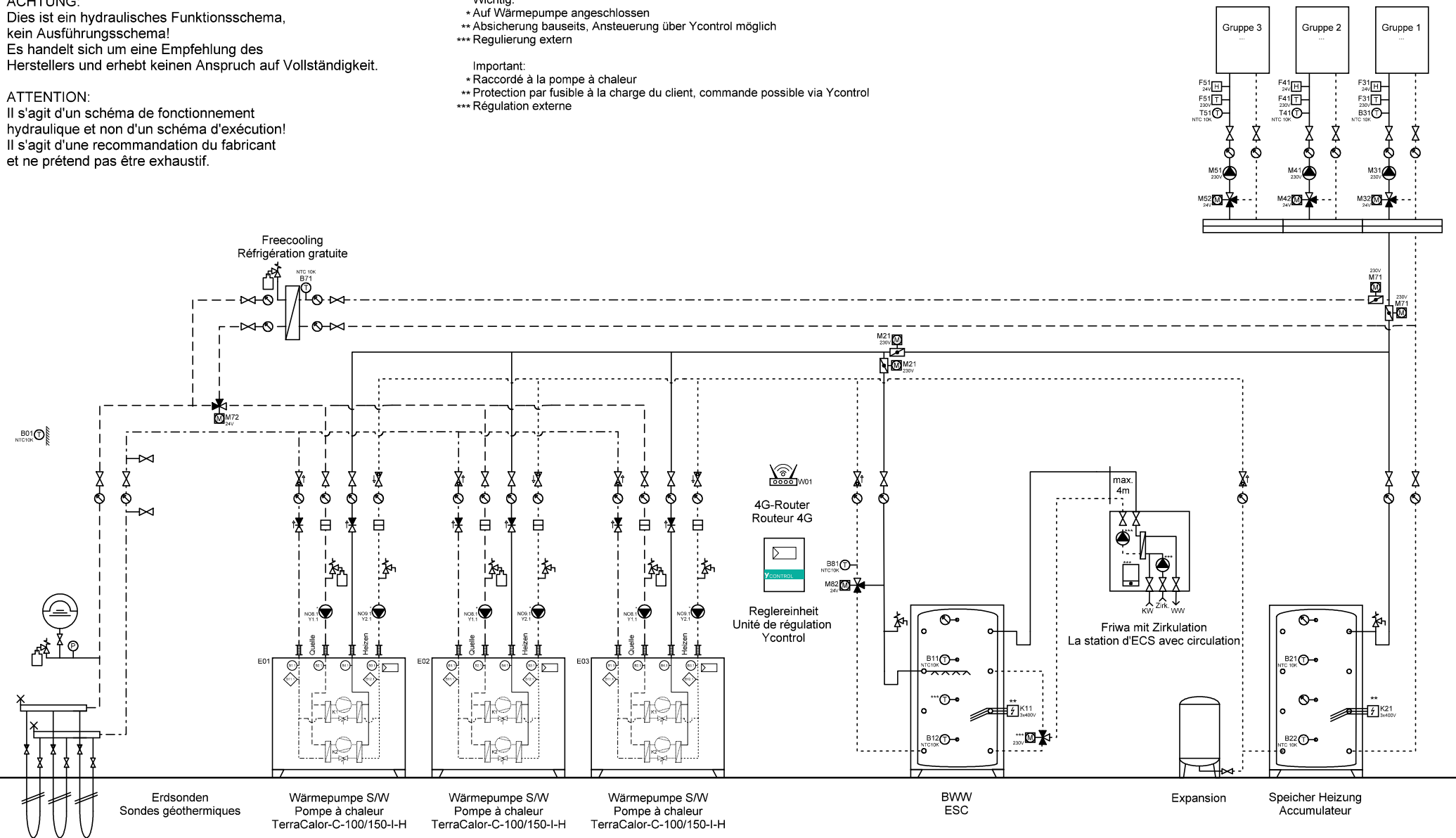

	Ygnis AG Wolhuserstr. 31 / 33 CH-6017 Ruswil +41 (0)41 496 91 20 info@ygnis.com www.ygnis.com	Anlage ... ... ...	Schema Nummer	Name	Datum	Index  <b>04</b>	Blatt
					18.08.2025		14
			Blattname				Seiten
			EWS-3300-3WP Friwa				43

**ACHTUNG:**  
Dies ist ein hydraulisches Funktionsschema,  
kein Ausführungsschema!  
Es handelt sich um eine Empfehlung des  
Herstellers und erhebt keinen Anspruch auf Vollständigkeit.

**ATTENTION:**  
Il s'agit d'un schéma de fonctionnement  
hydraulique et non d'un schéma d'exécution!  
Il s'agit d'une recommandation du fabricant  
et ne prétend pas être exhaustif.

**Wichtig:**  
\* Auf Wärmepumpe angeschlossen  
\*\* Absicherung bauseits, Ansteuerung über Ycontrol möglich  
\*\*\* Regulierung extern

**Important:**  
\* Raccordé à la pompe à chaleur  
\*\* Protection par fusible à la charge du client, commande possible via Ycontrol  
\*\*\* Régulation externe

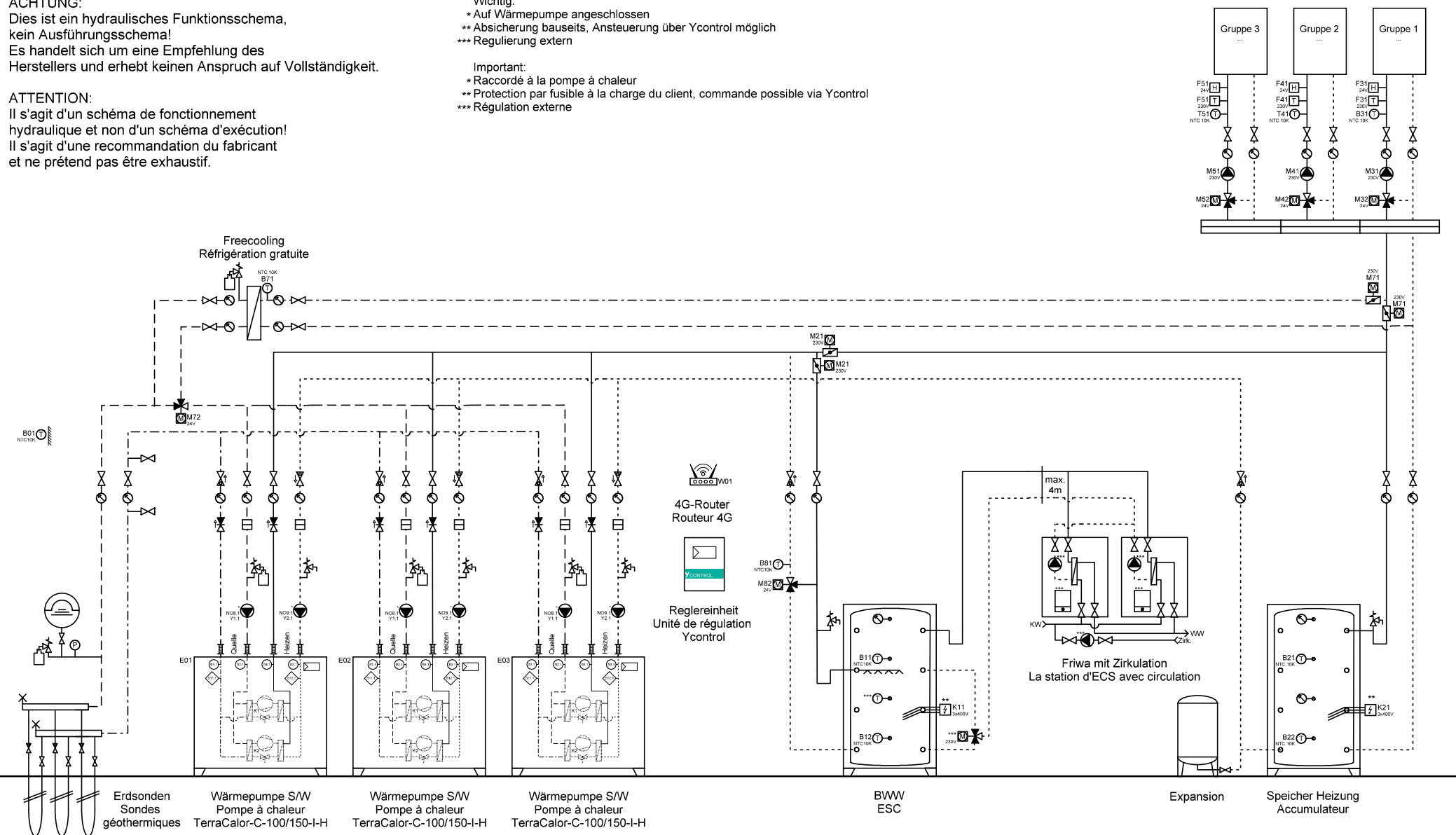

	Ygnis AG Wolhuserstr. 31 / 33 CH-6017 Ruswil	+41 (0)41 496 91 20 info@ygnis.com www.ygnis.com	<b>Anlage</b>		<b>Schema Nummer</b>	<b>Name</b>	<b>Datum</b>		<b>Index</b>	<b>Blatt</b>
			...				18.08.2025		04	15
			...		<b>Blattname</b>					Seiten
			...		EWS-3300-3WP 2xFriwa					43

**ACHTUNG:**  
Dies ist ein hydraulisches Funktionsschema,  
kein Ausführungsschema!  
Es handelt sich um eine Empfehlung des  
Herstellers und erhebt keinen Anspruch auf Vollständigkeit.

**ATTENTION:**  
Il s'agit d'un schéma de fonctionnement  
hydraulique et non d'un schéma d'exécution!  
Il s'agit d'une recommandation du fabricant  
et ne prétend pas être exhaustif.

- Wichtig:**
- \* Auf Wärmepumpe angeschlossen
  - \*\* Absicherung bauseits, Ansteuerung über Ycontrol möglich
  - \*\*\* Regulierung extern
- Important:**
- \* Raccordé à la pompe à chaleur
  - \*\* Protection par fusible à la charge du client, commande possible via Ycontrol
  - \*\*\* Régulation externe

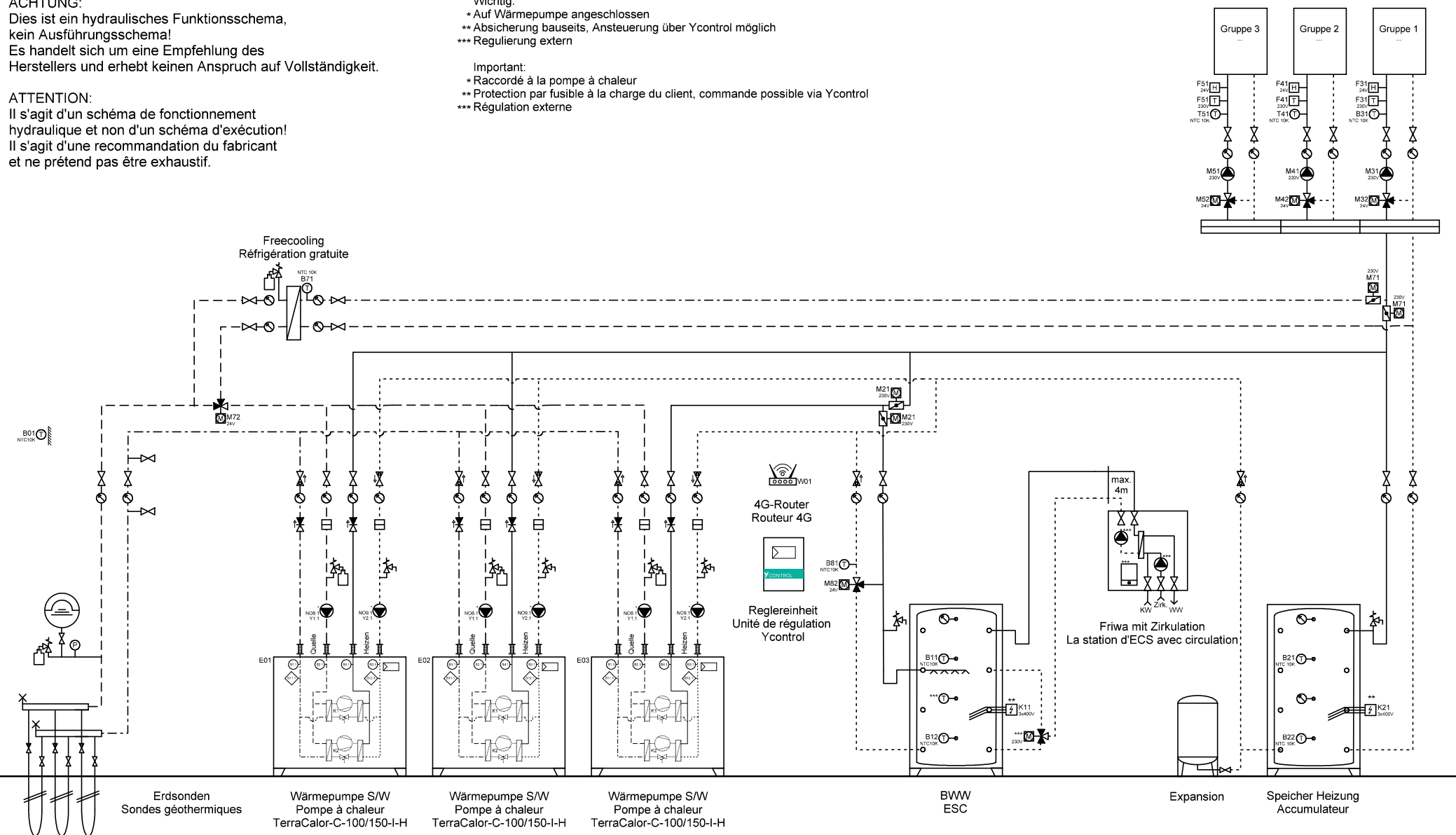

Ygnis AG  
Wolhuserstr. 31 / 33  
CH-6017 Ruswil  
+41 (0)41 496 91 20  
info@ygnis.com  
www.ygnis.com

Anlage	Schema Nummer	Name	Datum	Index	Blatt
...			18.08.2025		16
...	<b>Blattname</b>			<b>04</b>	Seiten
...	EWS-3300-1WP Friwa				43

**ACHTUNG:**  
Dies ist ein hydraulisches Funktionsschema,  
kein Ausführungsschema!  
Es handelt sich um eine Empfehlung des  
Herstellers und erhebt keinen Anspruch auf Vollständigkeit.

**ATTENTION:**  
Il s'agit d'un schéma de fonctionnement  
hydraulique et non d'un schéma d'exécution!  
Il s'agit d'une recommandation du fabricant  
et ne prétend pas être exhaustif.

**Wichtig:**  
\* Auf Wärmepumpe angeschlossen  
\*\* Absicherung bauseits, Ansteuerung über Ycontrol möglich  
\*\*\* Regulierung extern

**Important:**  
\* Raccordé à la pompe à chaleur  
\*\* Protection par fusible à la charge du client, commande possible via Ycontrol  
\*\*\* Régulation externe

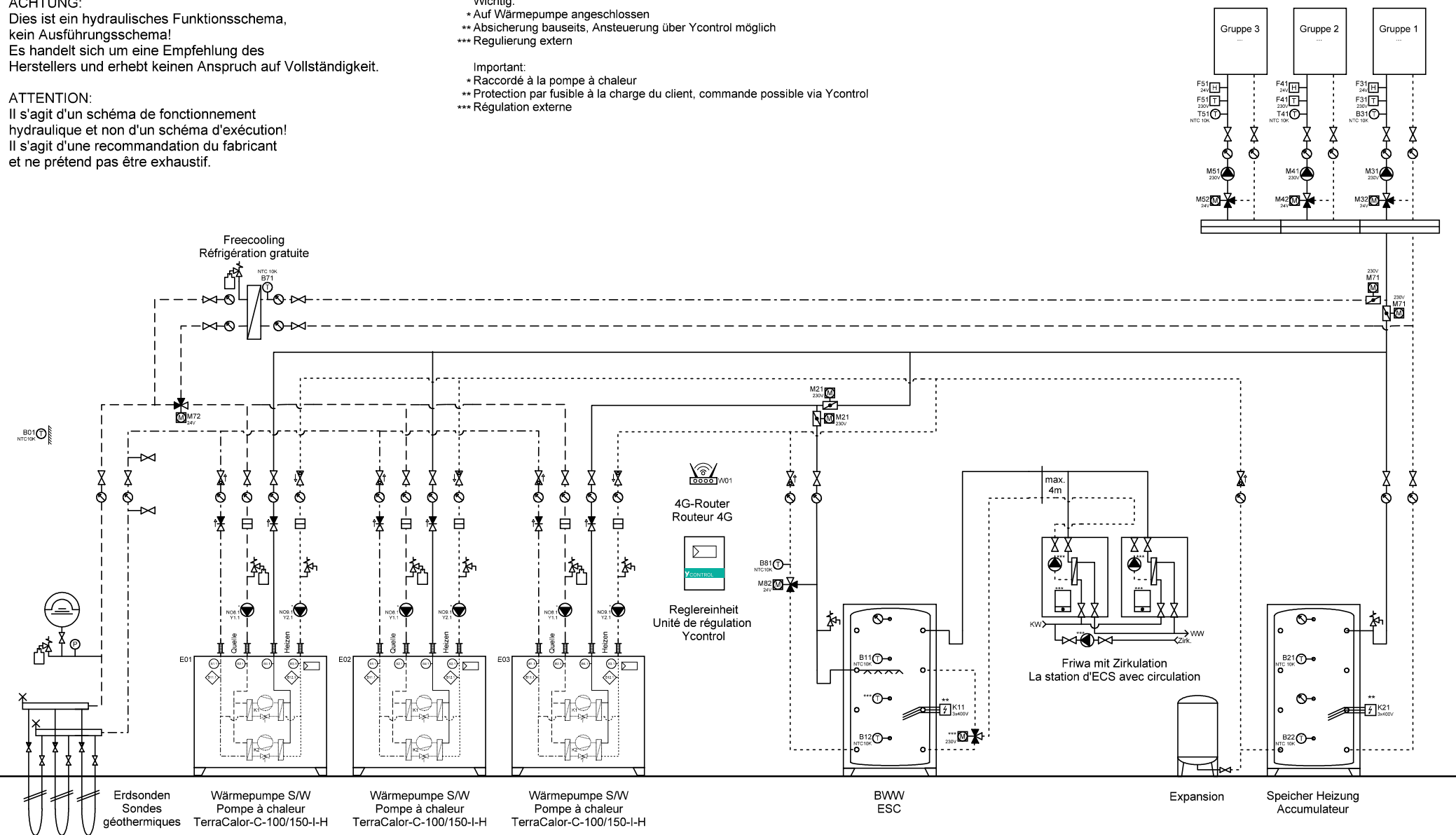

Ygnis AG  
Wolhuserstr. 31 / 33  
CH-6017 Ruswil  
+41 (0)41 496 91 20  
info@ygnis.com  
www.ygnis.com

Anlage	Schema Nummer	Name	Datum	Index	Blatt
...			18.08.2025		17
...	Blattname			04	Seiten
...	EWS-3300-1WP 2xFriwa				43

**ACHTUNG:**  
Dies ist ein hydraulisches Funktionsschema,  
kein Ausführungsschema!  
Es handelt sich um eine Empfehlung des  
Herstellers und erhebt keinen Anspruch auf Vollständigkeit.

**ATTENTION:**  
Il s'agit d'un schéma de fonctionnement  
hydraulique et non d'un schéma d'exécution!  
Il s'agit d'une recommandation du fabricant  
et ne prétend pas être exhaustif.

- Wichtig:**
- \* Auf Wärmepumpe angeschlossen
  - \*\* Absicherung bauseits, Ansteuerung über Ycontrol möglich
  - \*\*\* Regulierung extern
- Important:**
- \* Raccordé à la pompe à chaleur
  - \*\* Protection par fusible à la charge du client, commande possible via Ycontrol
  - \*\*\* Régulation externe

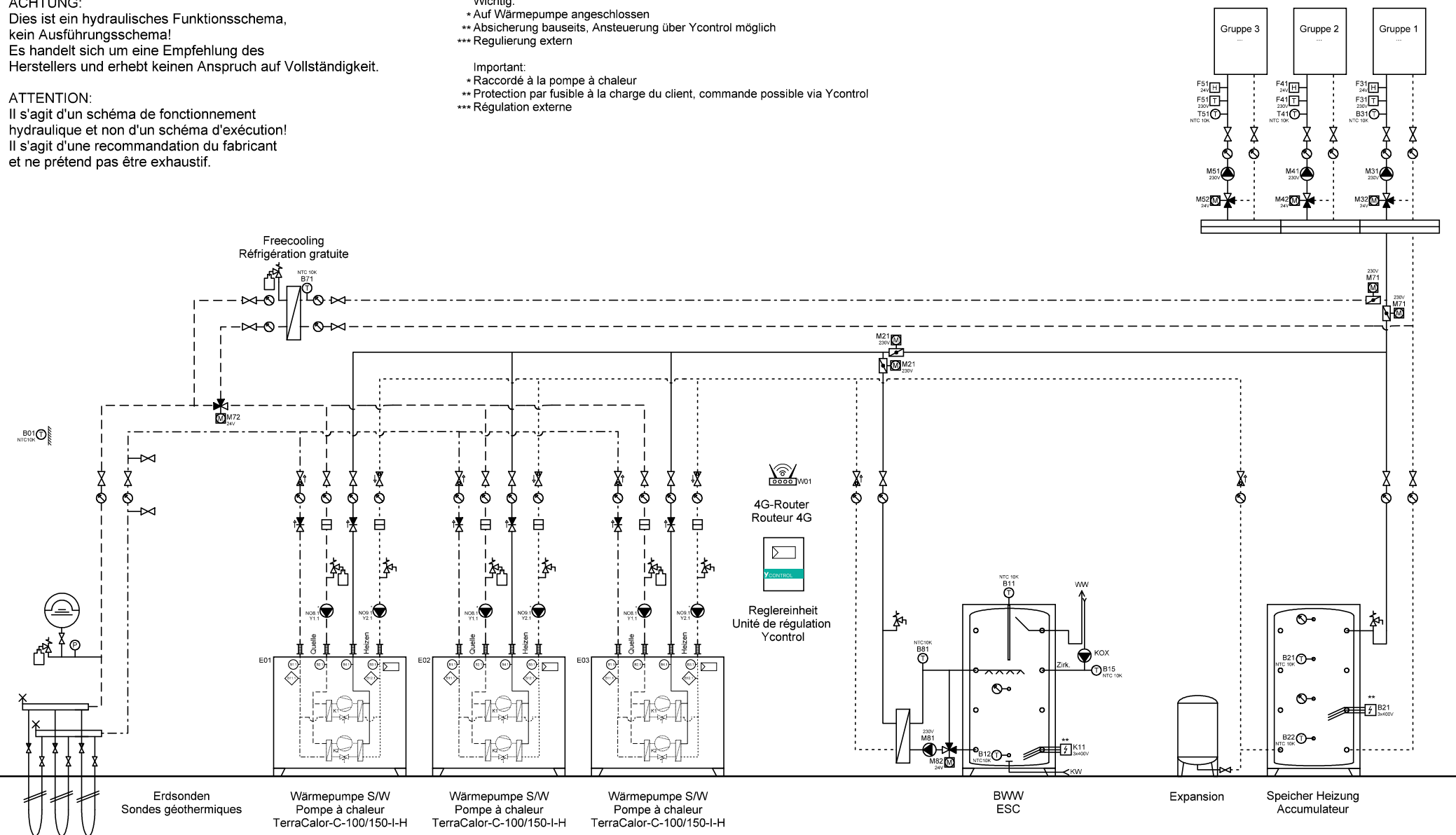

	Ygnis AG Wolhuserstr. 31 / 33 CH-6017 Ruswil +41 (0)41 496 91 20 info@ygnis.com www.ygnis.com	Anlage ... ... ...	Schema Nummer	Name	Datum	Index  <b>04</b>	Blatt 18
			Blattname				Seiten
			EWS-3300-3WP Magro				43

**ACHTUNG:**  
Dies ist ein hydraulisches Funktionsschema,  
kein Ausführungsschema!  
Es handelt sich um eine Empfehlung des  
Herstellers und erhebt keinen Anspruch auf Vollständigkeit.

**ATTENTION:**  
Il s'agit d'un schéma de fonctionnement  
hydraulique et non d'un schéma d'exécution!  
Il s'agit d'une recommandation du fabricant  
et ne prétend pas être exhaustif.

**Wichtig:**  
\* Auf Wärmepumpe angeschlossen  
\*\* Absicherung bauseits, Ansteuerung über Ycontrol möglich  
\*\*\* Regulierung extern

**Important:**  
\* Raccordé à la pompe à chaleur  
\*\* Protection par fusible à la charge du client, commande possible via Ycontrol  
\*\*\* Régulation externe

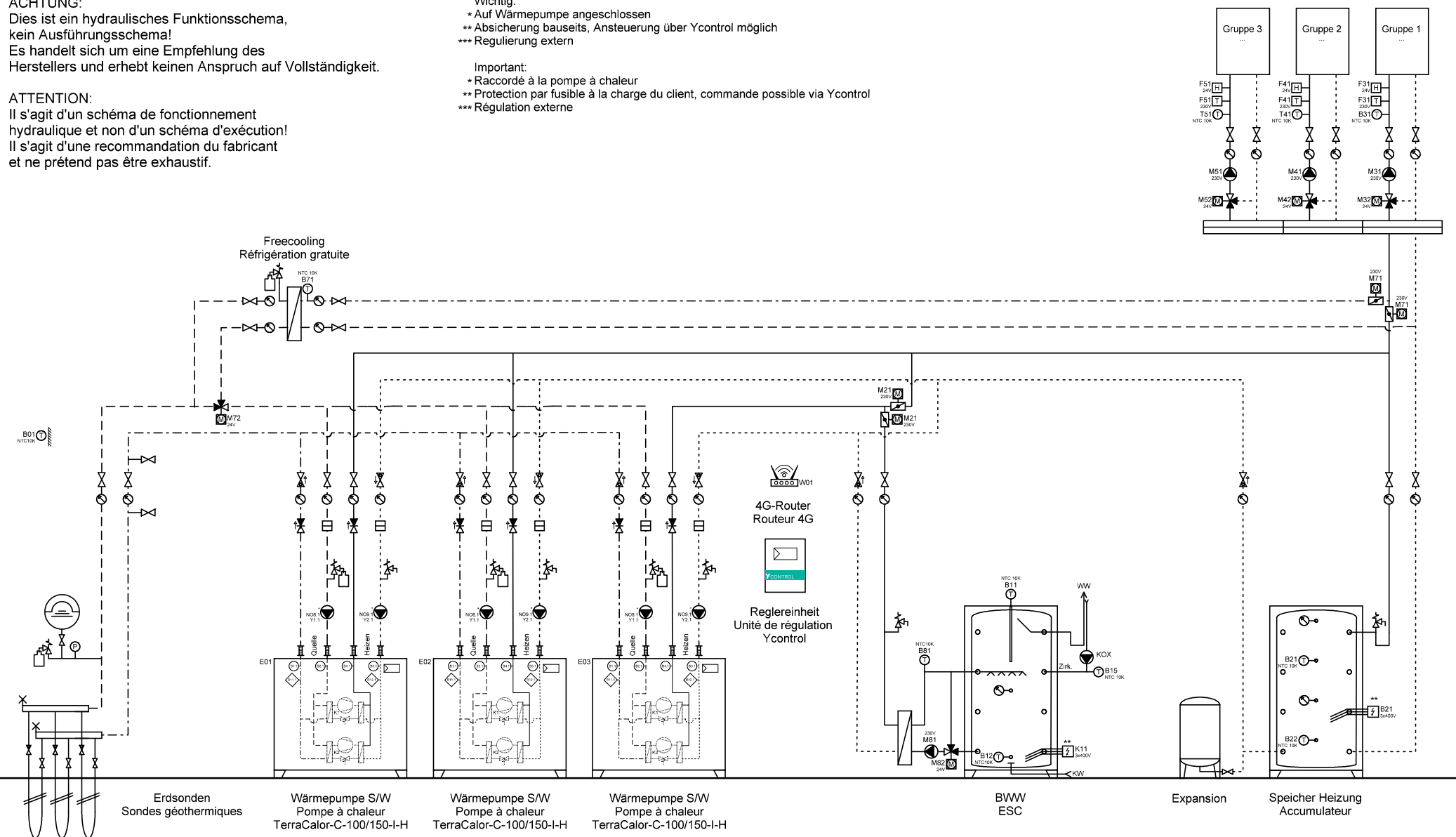

Ygnis AG  
Wolhuserstr. 31 / 33  
CH-6017 Ruswil  
+41 (0)41 496 91 20  
info@ygnis.com  
www.ygnis.com

Anlage	Schema Nummer	Name	Datum	Index	Blatt
...			18.08.2025		19
...	<b>Blattname</b>			<b>04</b>	<b>Seiten</b>
...	EWS-3300-1WP Magro				43

**ACHTUNG:**  
Dies ist ein hydraulisches Funktionsschema,  
kein Ausführungsschema!  
Es handelt sich um eine Empfehlung des  
Herstellers und erhebt keinen Anspruch auf Vollständigkeit.

**ATTENTION:**  
Il s'agit d'un schéma de fonctionnement  
hydraulique et non d'un schéma d'exécution!  
Il s'agit d'une recommandation du fabricant  
et ne prétend pas être exhaustif.

**Wichtig:**  
\* Auf Wärmepumpe angeschlossen  
\*\* Absicherung bauseits, Ansteuerung über Ycontrol möglich  
\*\*\* Regulierung extern

**Important:**  
\* Raccordé à la pompe à chaleur  
\*\* Protection par fusible à la charge du client, commande possible via Ycontrol  
\*\*\* Régulation externe

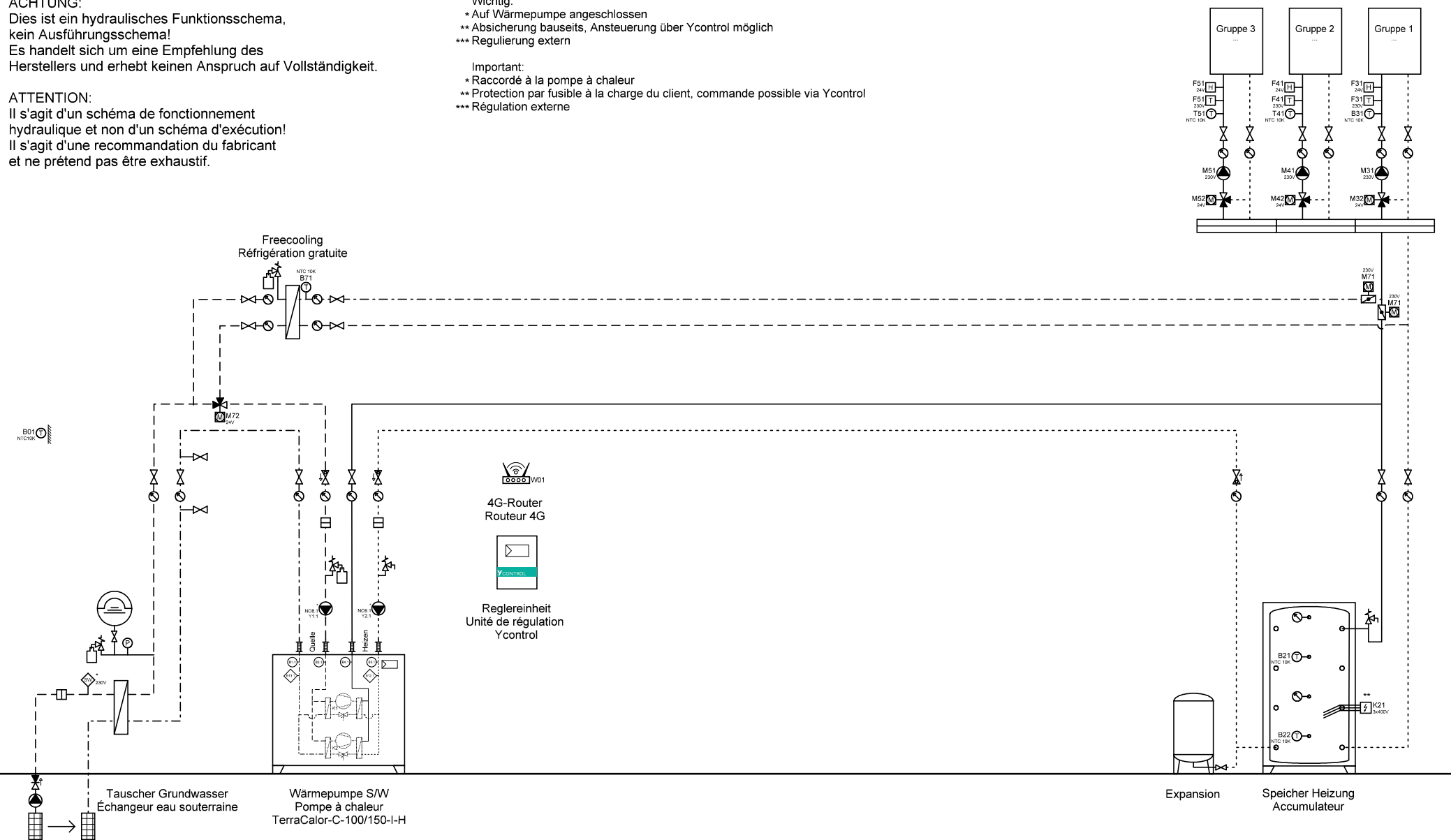

Ygnis AG  
Wolhuserstr. 31 / 33  
CH-6017 Ruswil

+41 (0)41 496 91 20  
info@ygnis.com  
www.ygnis.com

Anlage	Schema Nummer	Name	Datum	Index	Blatt
...			18.08.2025	04	20
...	Blattname				Seiten
...	GW-1300				43

**ACHTUNG:**  
Dies ist ein hydraulisches Funktionsschema,  
kein Ausführungsschema!  
Es handelt sich um eine Empfehlung des  
Herstellers und erhebt keinen Anspruch auf Vollständigkeit.

**ATTENTION:**  
Il s'agit d'un schéma de fonctionnement  
hydraulique et non d'un schéma d'exécution!  
Il s'agit d'une recommandation du fabricant  
et ne prétend pas être exhaustif.

**Wichtig:**  
\* Auf Wärmepumpe angeschlossen  
\*\* Absicherung bauseits, Ansteuerung über Ycontrol möglich  
\*\*\* Regulierung extern

**Important:**  
\* Raccordé à la pompe à chaleur  
\*\* Protection par fusible à la charge du client, commande possible via Ycontrol  
\*\*\* Régulation externe

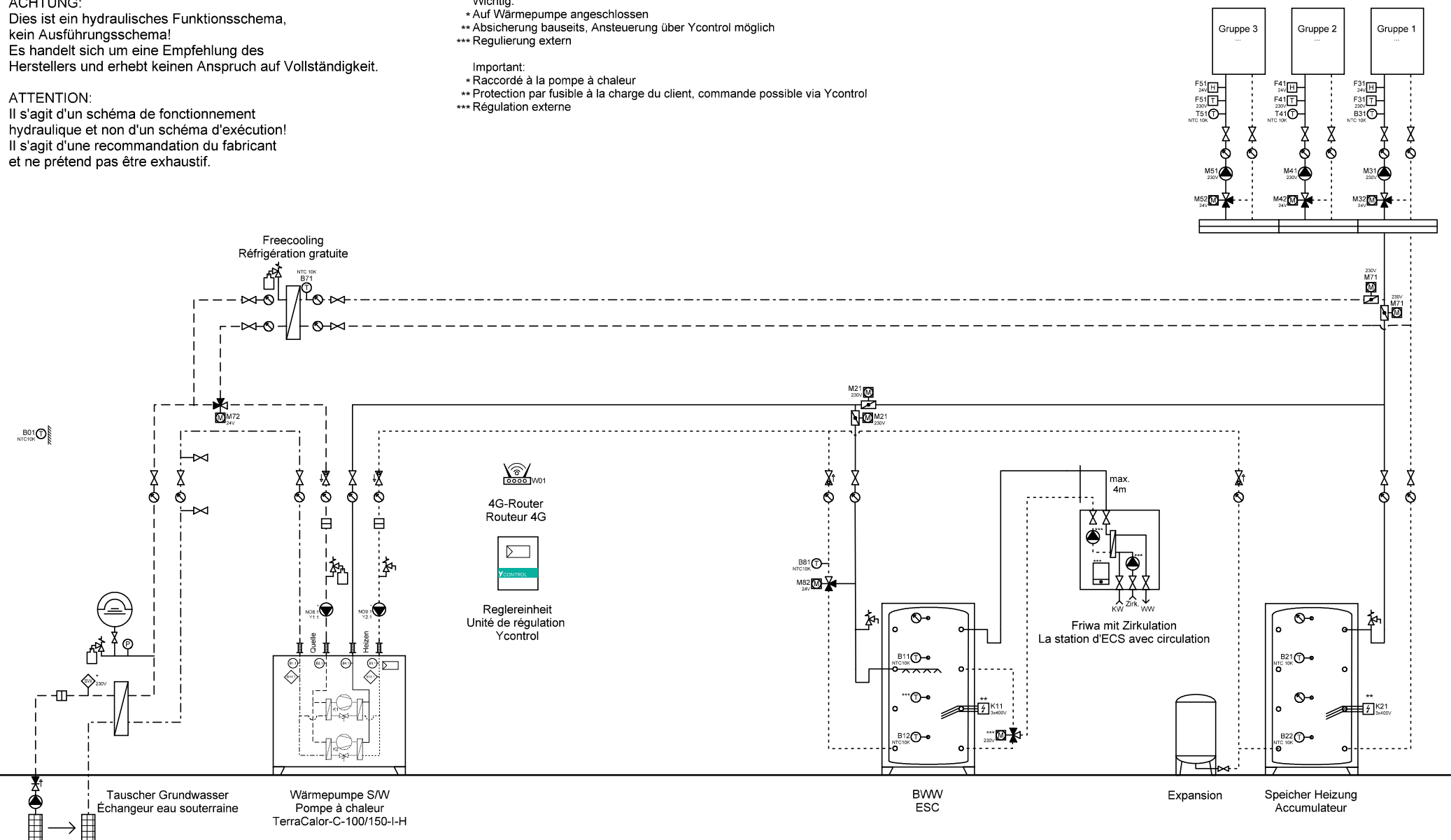

Ygnis AG  
Wolhuserstr. 31 / 33  
CH-6017 Ruswil  
+41 (0)41 496 91 20  
info@ygnis.com  
www.ygnis.com

Anlage	Schema Nummer	Name	Datum	Index	Blatt
...			18.08.2025		21
...	Blattname			04	Seiten
...	GW-1300-Friwa				43

**ACHTUNG:**  
Dies ist ein hydraulisches Funktionsschema,  
kein Ausführungsschema!  
Es handelt sich um eine Empfehlung des  
Herstellers und erhebt keinen Anspruch auf Vollständigkeit.

**ATTENTION:**  
Il s'agit d'un schéma de fonctionnement  
hydraulique et non d'un schéma d'exécution!  
Il s'agit d'une recommandation du fabricant  
et ne prétend pas être exhaustif.

- Wichtig:**
- \* Auf Wärmepumpe angeschlossen
  - \*\* Absicherung bauseits, Ansteuerung über Ycontrol möglich
  - \*\*\* Regulierung extern
- Important:**
- \* Raccordé à la pompe à chaleur
  - \*\* Protection par fusible à la charge du client, commande possible via Ycontrol
  - \*\*\* Régulation externe

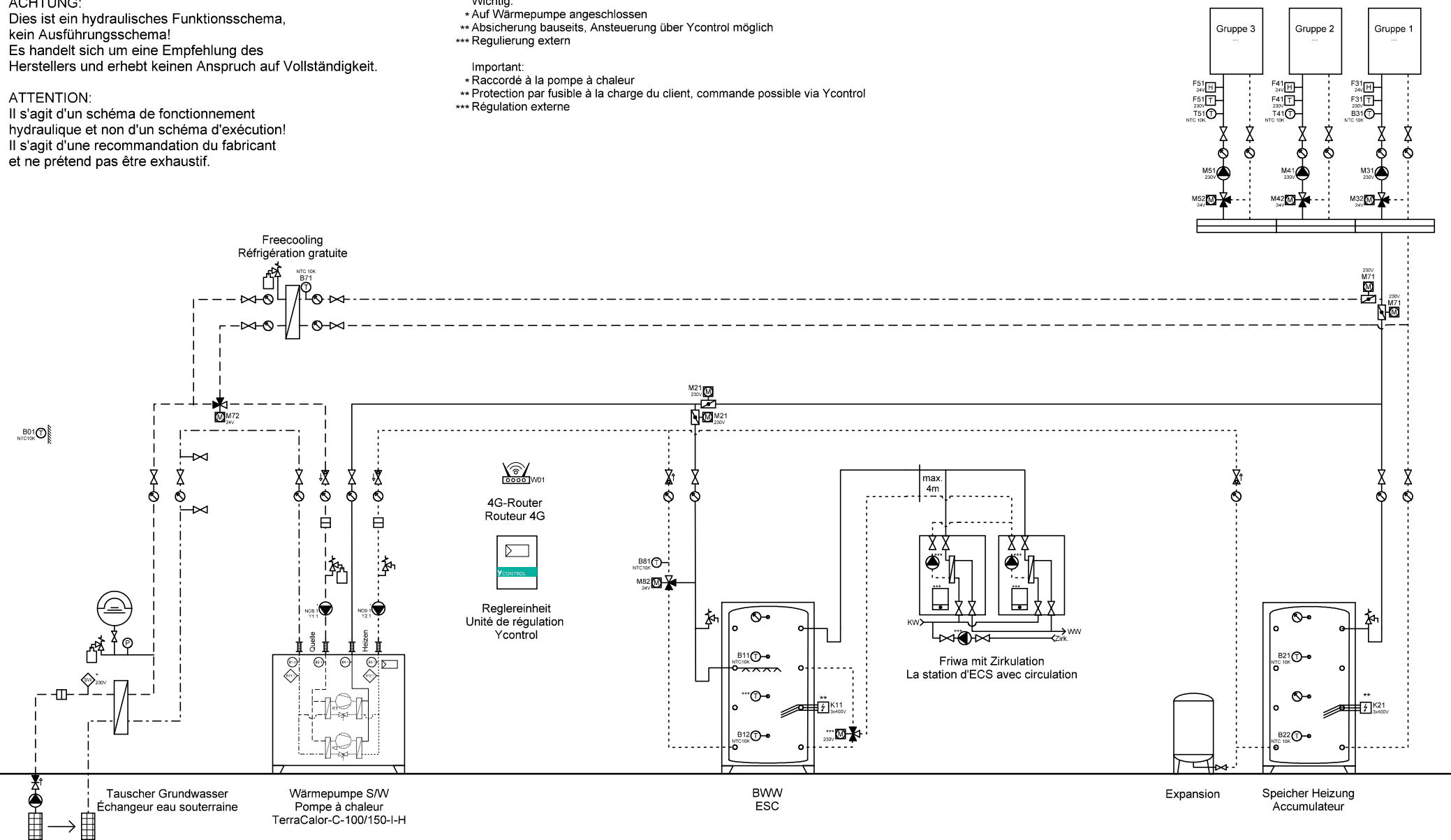

Ygnis AG  
Wolhuserstr. 31 / 33  
CH-6017 Ruswil  
+41 (0)41 496 91 20  
info@ygnis.com  
www.ygnis.com

Anlage	Schema Nummer	Name	Datum	Index	Blatt
...			18.08.2025		22
...	Blattname			04	Seiten
...	GW-1300-2xFriwa				43

**ACHTUNG:**  
Dies ist ein hydraulisches Funktionsschema,  
kein Ausführungsschema!  
Es handelt sich um eine Empfehlung des  
Herstellers und erhebt keinen Anspruch auf Vollständigkeit.

**ATTENTION:**  
Il s'agit d'un schéma de fonctionnement  
hydraulique et non d'un schéma d'exécution!  
Il s'agit d'une recommandation du fabricant  
et ne prétend pas être exhaustif.

**Wichtig:**  
\* Auf Wärmepumpe angeschlossen  
\*\* Absicherung bauseits, Ansteuerung über Ycontrol möglich  
\*\*\* Regulierung extern

**Important:**  
\* Raccordé à la pompe à chaleur  
\*\* Protection par fusible à la charge du client, commande possible via Ycontrol  
\*\*\* Régulation externe

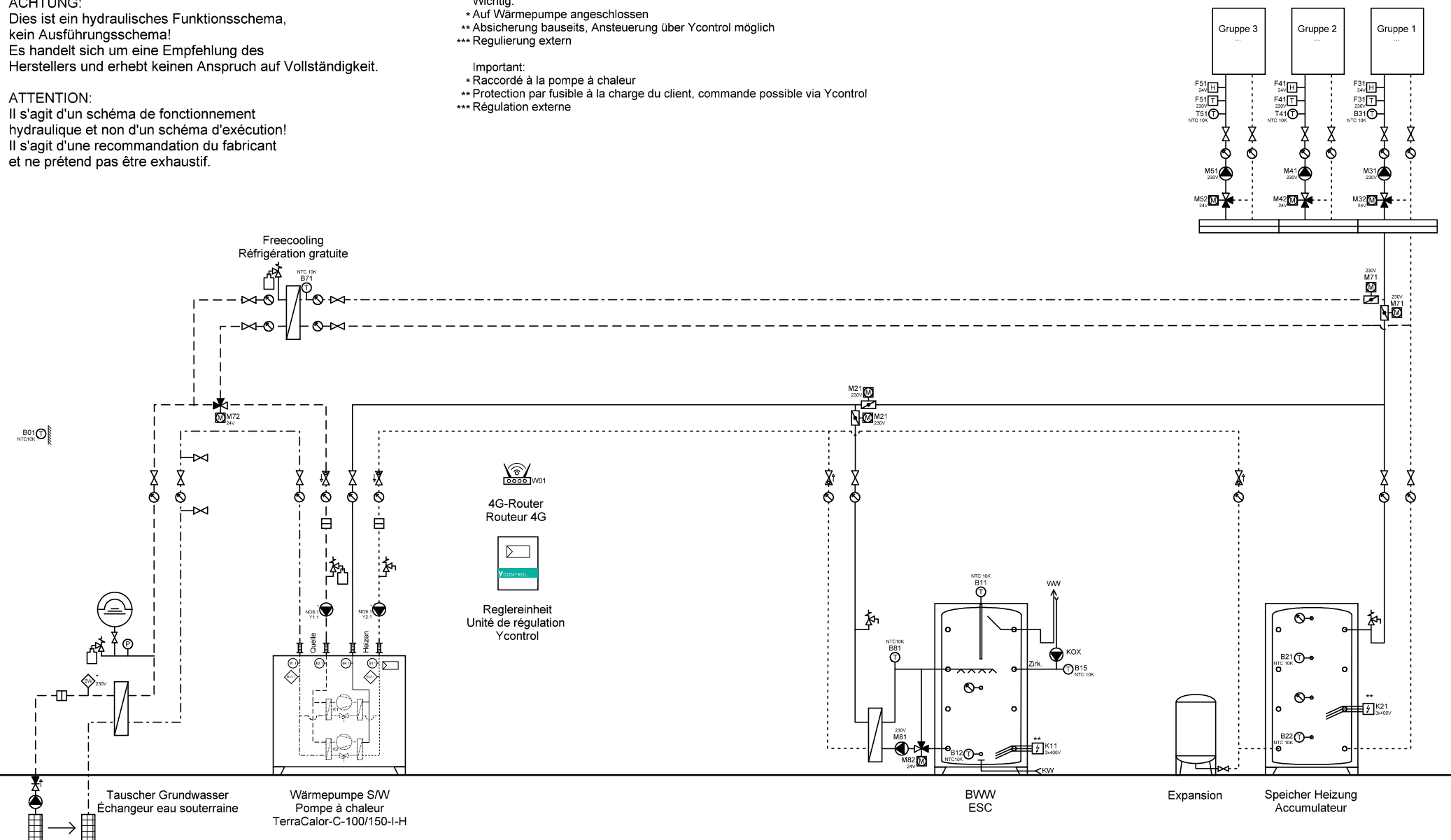

	Ygnis AG Wolhuserstr. 31 / 33 CH-6017 Ruswil +41 (0)41 496 91 20 info@ygnis.com www.ygnis.com	Anlage ... ... ...	Schema Nummer	Name	Datum		Index	Blatt
					18.08.2025			23
			Blattname				04	Seiten
			GW-1300-Magro					43

**ACHTUNG:**  
Dies ist ein hydraulisches Funktionsschema,  
kein Ausführungsschema!  
Es handelt sich um eine Empfehlung des  
Herstellers und erhebt keinen Anspruch auf Vollständigkeit.

**ATTENTION:**  
Il s'agit d'un schéma de fonctionnement  
hydraulique et non d'un schéma d'exécution!  
Il s'agit d'une recommandation du fabricant  
et ne prétend pas être exhaustif.

**Wichtig:**  
\* Auf Wärmepumpe angeschlossen  
\*\* Absicherung bauseits, Ansteuerung über Ycontrol möglich  
\*\*\* Regulierung extern

**Important:**  
\* Raccordé à la pompe à chaleur  
\*\* Protection par fusible à la charge du client, commande possible via Ycontrol  
\*\*\* Régulation externe

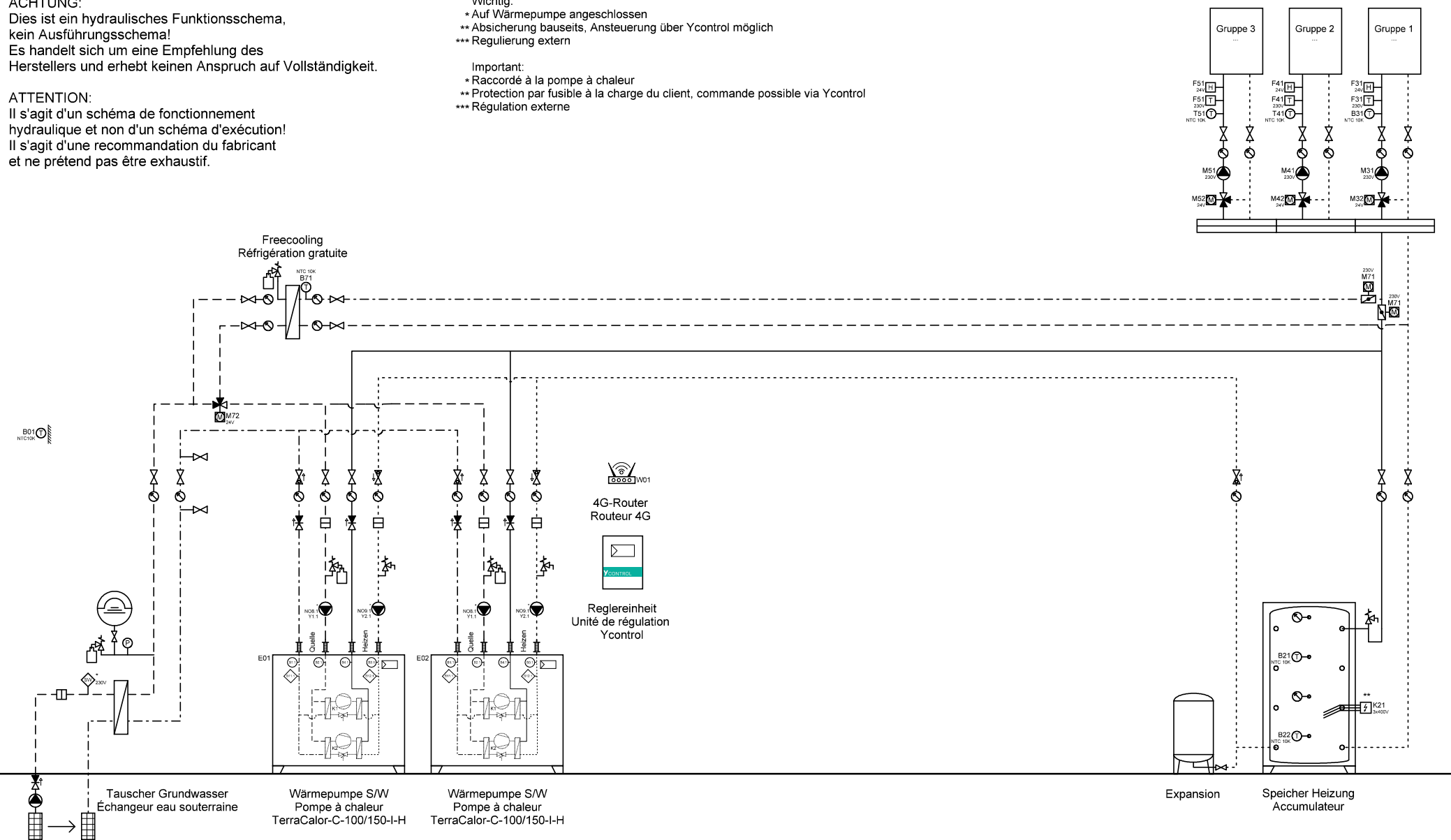

	Ygnis AG Wolhuserstr. 31 / 33 CH-6017 Ruswil	+41 (0)41 496 91 20 info@ygnis.com www.ygnis.com	Anlage		Schema Nummer	Name	Datum	Index	Blatt
			...				18.08.2025		24
			...		Blattname				Seiten
			...		GW-2300				43
								04	

**ACHTUNG:**  
Dies ist ein hydraulisches Funktionsschema,  
kein Ausführungsschema!  
Es handelt sich um eine Empfehlung des  
Herstellers und erhebt keinen Anspruch auf Vollständigkeit.

**ATTENTION:**  
Il s'agit d'un schéma de fonctionnement  
hydraulique et non d'un schéma d'exécution!  
Il s'agit d'une recommandation du fabricant  
et ne prétend pas être exhaustif.

**Wichtig:**  
\* Auf Wärmepumpe angeschlossen  
\*\* Absicherung bauseits, Ansteuerung über Ycontrol möglich  
\*\*\* Regulierung extern

**Important:**  
\* Raccordé à la pompe à chaleur  
\*\* Protection par fusible à la charge du client, commande possible via Ycontrol  
\*\*\* Régulation externe

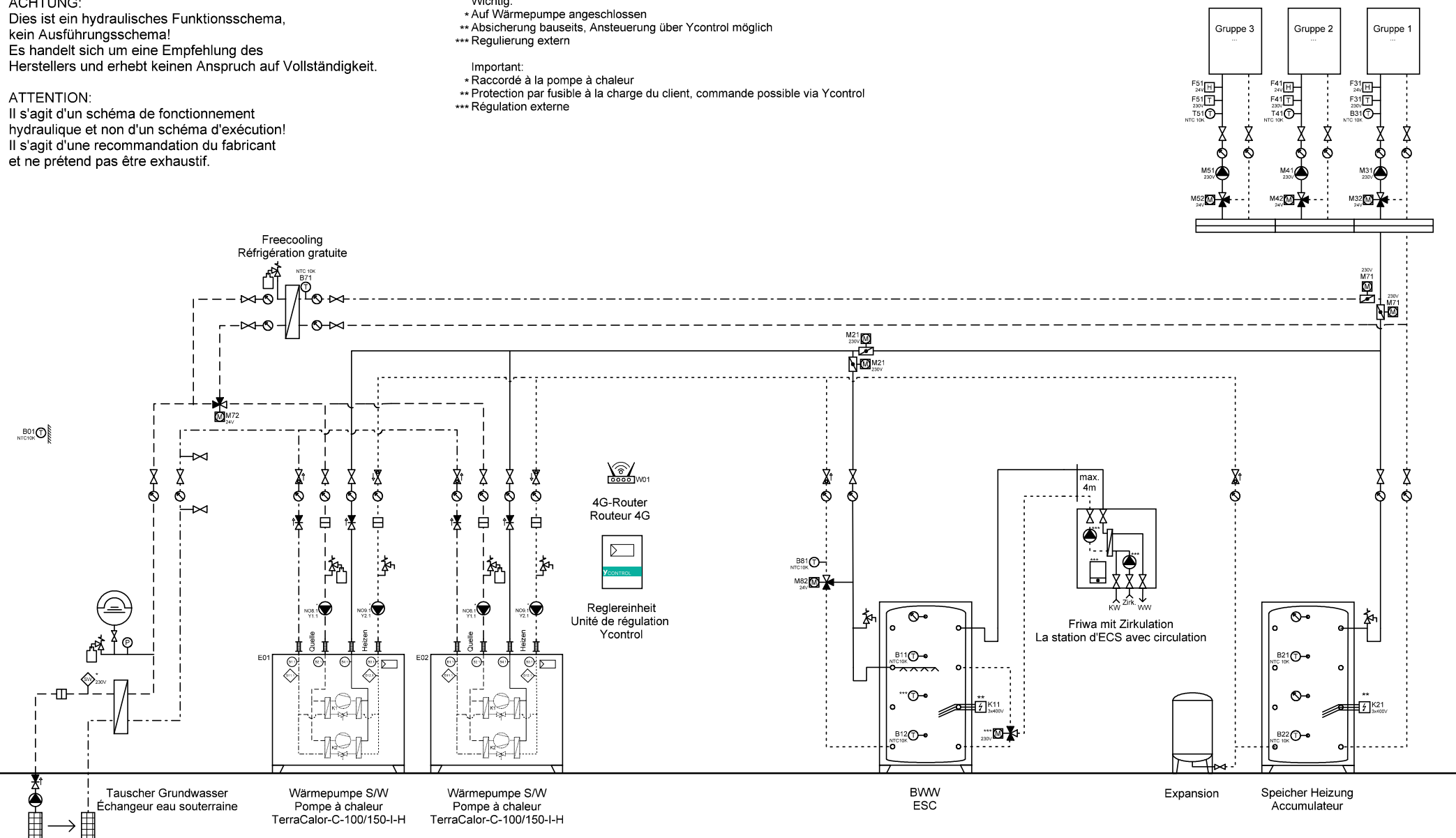

Ygnis AG  
Wolhuserstr. 31 / 33  
CH-6017 Ruswil

+41 (0)41 496 91 20  
info@ygnis.com  
www.ygnis.com

Anlage	Schema Nummer	Name	Datum	Index	Blatt
...			18.08.2025		25
...	<b>Blattname</b>			04	Seiten
...	GW-2300-2WP Friwa				43

**ACHTUNG:**  
Dies ist ein hydraulisches Funktionsschema,  
kein Ausführungsschema!  
Es handelt sich um eine Empfehlung des  
Herstellers und erhebt keinen Anspruch auf Vollständigkeit.

**ATTENTION:**  
Il s'agit d'un schéma de fonctionnement  
hydraulique et non d'un schéma d'exécution!  
Il s'agit d'une recommandation du fabricant  
et ne prétend pas être exhaustif.

**Wichtig:**  
\* Auf Wärmepumpe angeschlossen  
\*\* Absicherung bauseits, Ansteuerung über Ycontrol möglich  
\*\*\* Regulierung extern

**Important:**  
\* Raccordé à la pompe à chaleur  
\*\* Protection par fusible à la charge du client, commande possible via Ycontrol  
\*\*\* Régulation externe

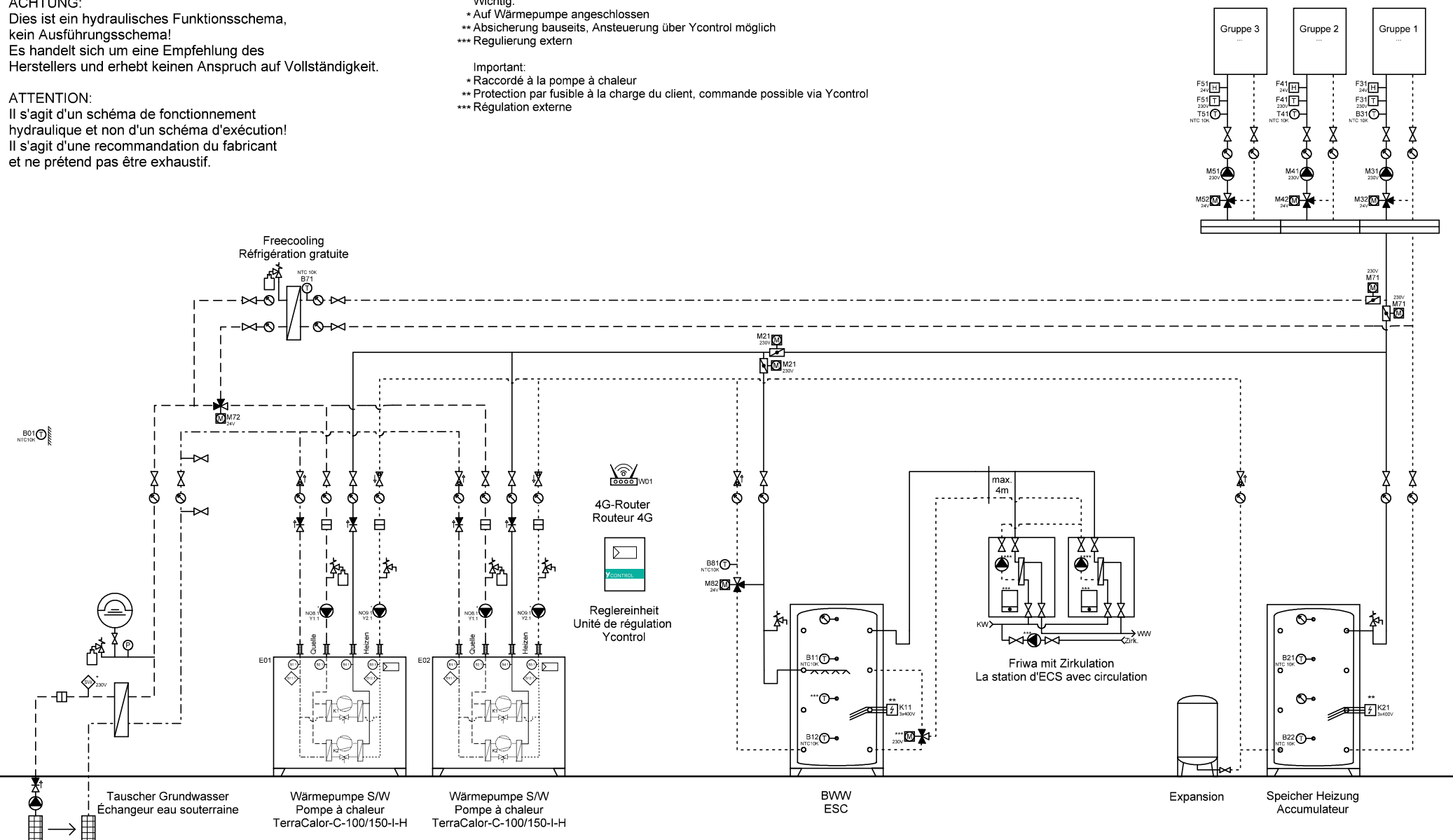

	Ygnis AG Wolhuserstr. 31 / 33 CH-6017 Ruswil	+41 (0)41 496 91 20 info@ygnis.com www.ygnis.com	<b>Anlage</b>		<b>Schema Nummer</b>	<b>Name</b>	<b>Datum</b>		<b>Index</b>	<b>Blatt</b>
			...				18.08.2025		04	26
			...		<b>Blattname</b>					Seiten
			...		GW-2300-2WP 2xFriwa					43

**ACHTUNG:**  
Dies ist ein hydraulisches Funktionsschema,  
kein Ausführungsschema!  
Es handelt sich um eine Empfehlung des  
Herstellers und erhebt keinen Anspruch auf Vollständigkeit.

**ATTENTION:**  
Il s'agit d'un schéma de fonctionnement  
hydraulique et non d'un schéma d'exécution!  
Il s'agit d'une recommandation du fabricant  
et ne prétend pas être exhaustif.

**Wichtig:**  
\* Auf Wärmepumpe angeschlossen  
\*\* Absicherung bauseits, Ansteuerung über Ycontrol möglich  
\*\*\* Regulierung extern

**Important:**  
\* Raccordé à la pompe à chaleur  
\*\* Protection par fusible à la charge du client, commande possible via Ycontrol  
\*\*\* Régulation externe

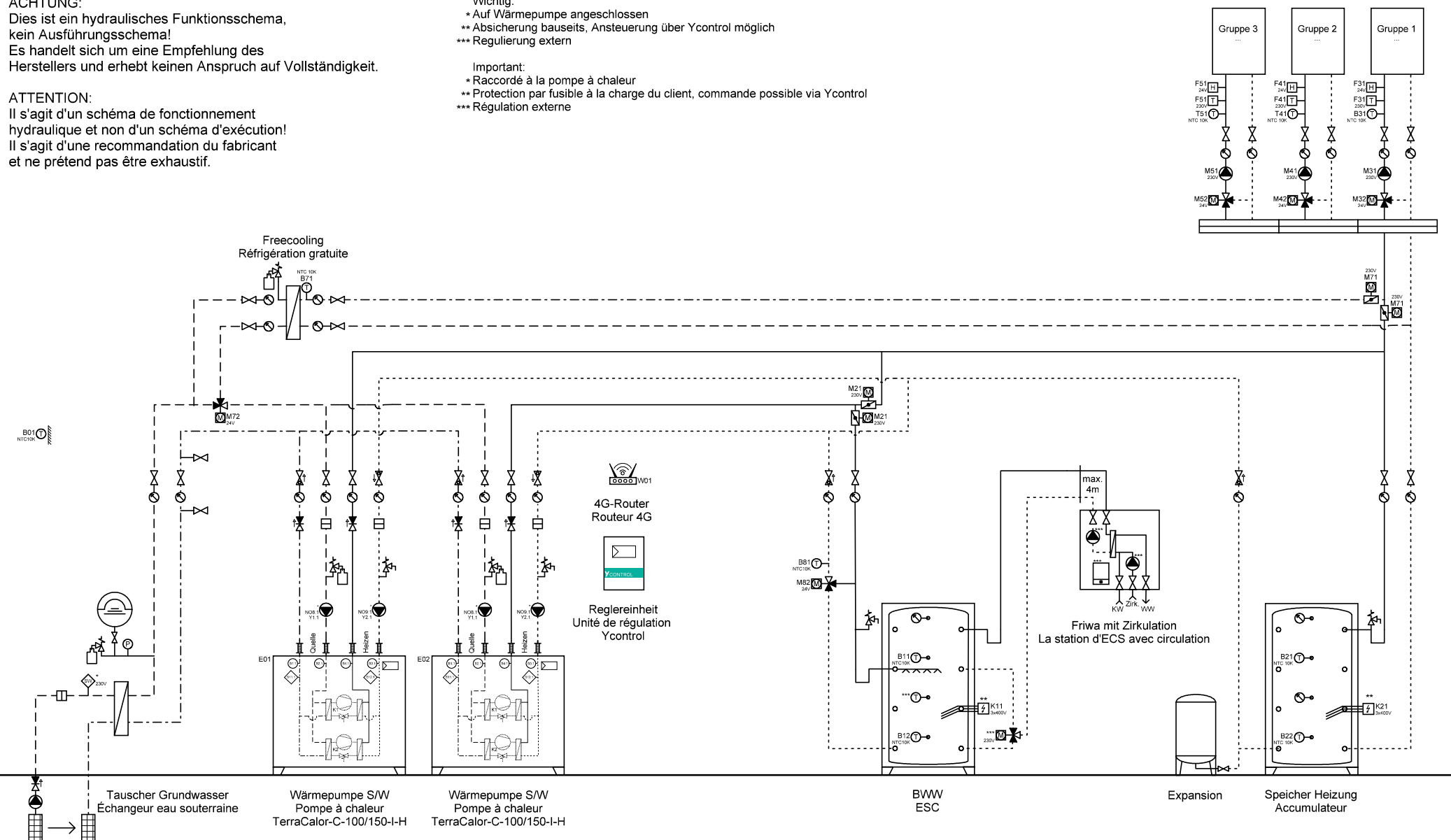

	Ygnis AG Wolhuserstr. 31 / 33 CH-6017 Ruswil	+41 (0)41 496 91 20 info@ygnis.com www.ygnis.com	<b>Anlage</b>		<b>Schema Nummer</b>	<b>Name</b>	<b>Datum</b>		<b>Index</b>	<b>Blatt</b>
			...				18.08.2025		04	27
			...		<b>Blattname</b>					Seiten
			...		GW-2300-1WP Friwa					43

**ACHTUNG:**  
Dies ist ein hydraulisches Funktionsschema,  
kein Ausführungsschema!  
Es handelt sich um eine Empfehlung des  
Herstellers und erhebt keinen Anspruch auf Vollständigkeit.

**ATTENTION:**  
Il s'agit d'un schéma de fonctionnement  
hydraulique et non d'un schéma d'exécution!  
Il s'agit d'une recommandation du fabricant  
et ne prétend pas être exhaustif.

**Wichtig:**  
\* Auf Wärmepumpe angeschlossen  
\*\* Absicherung bauseits, Ansteuerung über Ycontrol möglich  
\*\*\* Regulierung extern

**Important:**  
\* Raccordé à la pompe à chaleur  
\*\* Protection par fusible à la charge du client, commande possible via Ycontrol  
\*\*\* Régulation externe

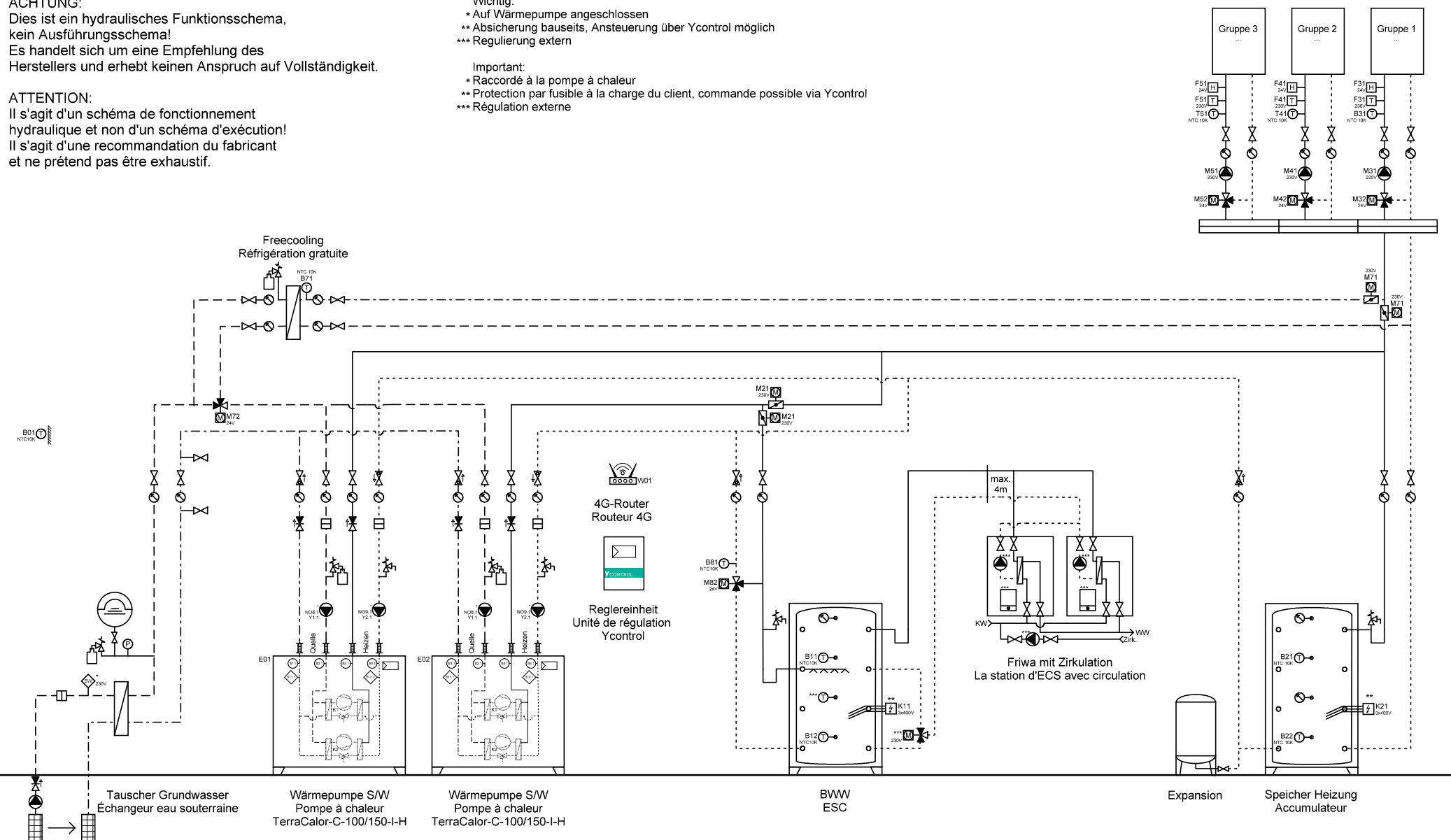

	Ygnis AG Wolhuserstr. 31 / 33 CH-6017 Ruswil	+41 (0)41 496 91 20 info@ygnis.com www.ygnis.com	<b>Anlage</b>		<b>Schema Nummer</b>	<b>Name</b>	<b>Datum</b>		<b>Index</b>	<b>Blatt</b>
			...				18.08.2025		04	28
			...		<b>Blattname</b>					Seiten
			...		GW-2300-1WP 2xFriwa					43

**ACHTUNG:**  
Dies ist ein hydraulisches Funktionsschema,  
kein Ausführungsschema!  
Es handelt sich um eine Empfehlung des  
Herstellers und erhebt keinen Anspruch auf Vollständigkeit.

**ATTENTION:**  
Il s'agit d'un schéma de fonctionnement  
hydraulique et non d'un schéma d'exécution!  
Il s'agit d'une recommandation du fabricant  
et ne prétend pas être exhaustif.

**Wichtig:**  
\* Auf Wärmepumpe angeschlossen  
\*\* Absicherung bauseits, Ansteuerung über Ycontrol möglich  
\*\*\* Regulierung extern

**Important:**  
\* Raccordé à la pompe à chaleur  
\*\* Protection par fusible à la charge du client, commande possible via Ycontrol  
\*\*\* Régulation externe

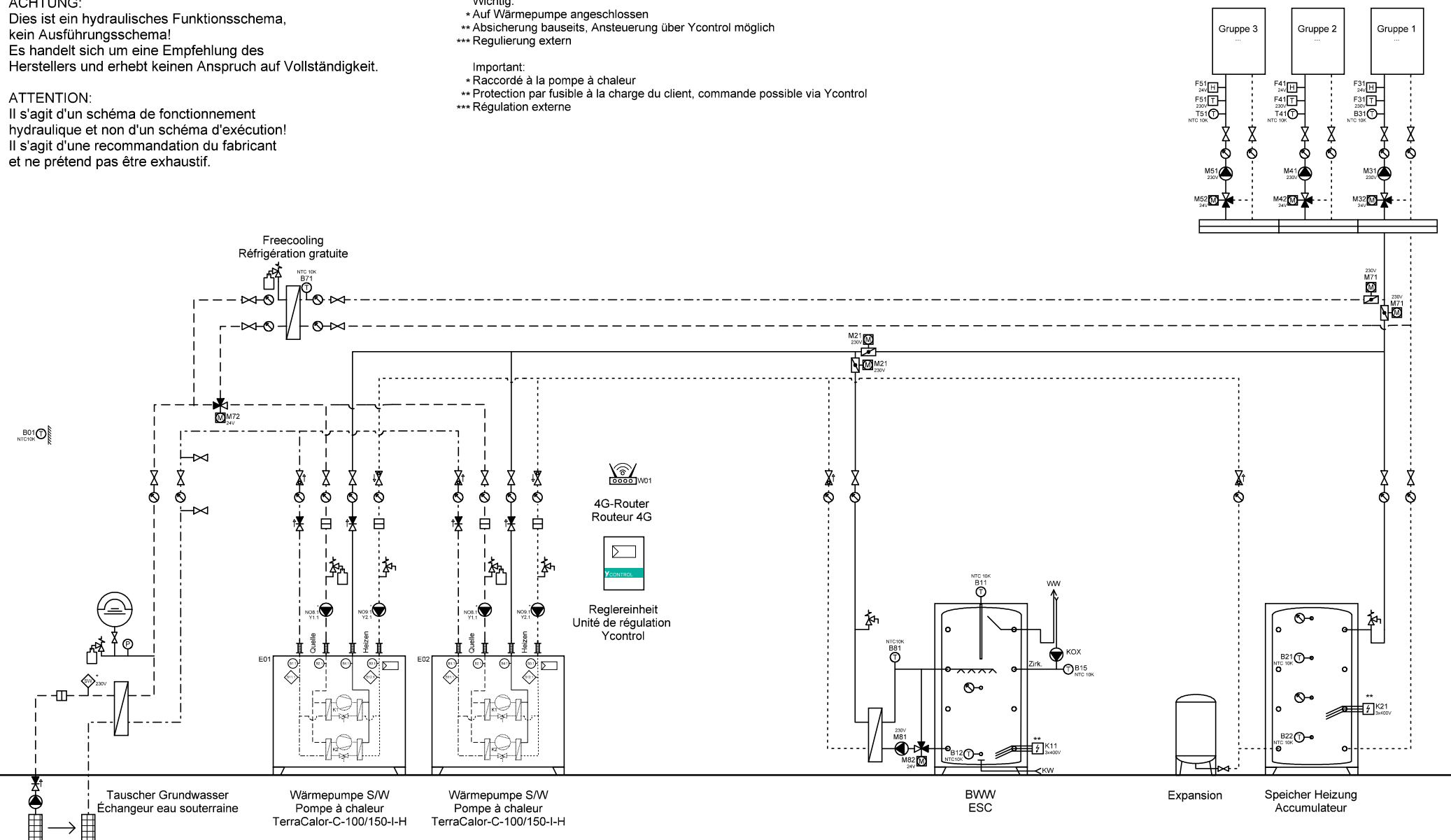

	Ygnis AG Wolhuserstr. 31 / 33 CH-6017 Ruswil +41 (0)41 496 91 20 info@ygnis.com www.ygnis.com	Anlage ... ... ...	Schema Nummer	Name	Datum	Index  04	Blatt
					18.08.2025		29
			Blattname				Seiten
			GW-2300-2WP Magro				43

**ACHTUNG:**  
Dies ist ein hydraulisches Funktionsschema,  
kein Ausführungsschema!  
Es handelt sich um eine Empfehlung des  
Herstellers und erhebt keinen Anspruch auf Vollständigkeit.

**ATTENTION:**  
Il s'agit d'un schéma de fonctionnement  
hydraulique et non d'un schéma d'exécution!  
Il s'agit d'une recommandation du fabricant  
et ne prétend pas être exhaustif.

**Wichtig:**  
\* Auf Wärmepumpe angeschlossen  
\*\* Absicherung bauseits, Ansteuerung über Ycontrol möglich  
\*\*\* Regulierung extern

**Important:**  
\* Raccordé à la pompe à chaleur  
\*\* Protection par fusible à la charge du client, commande possible via Ycontrol  
\*\*\* Régulation externe

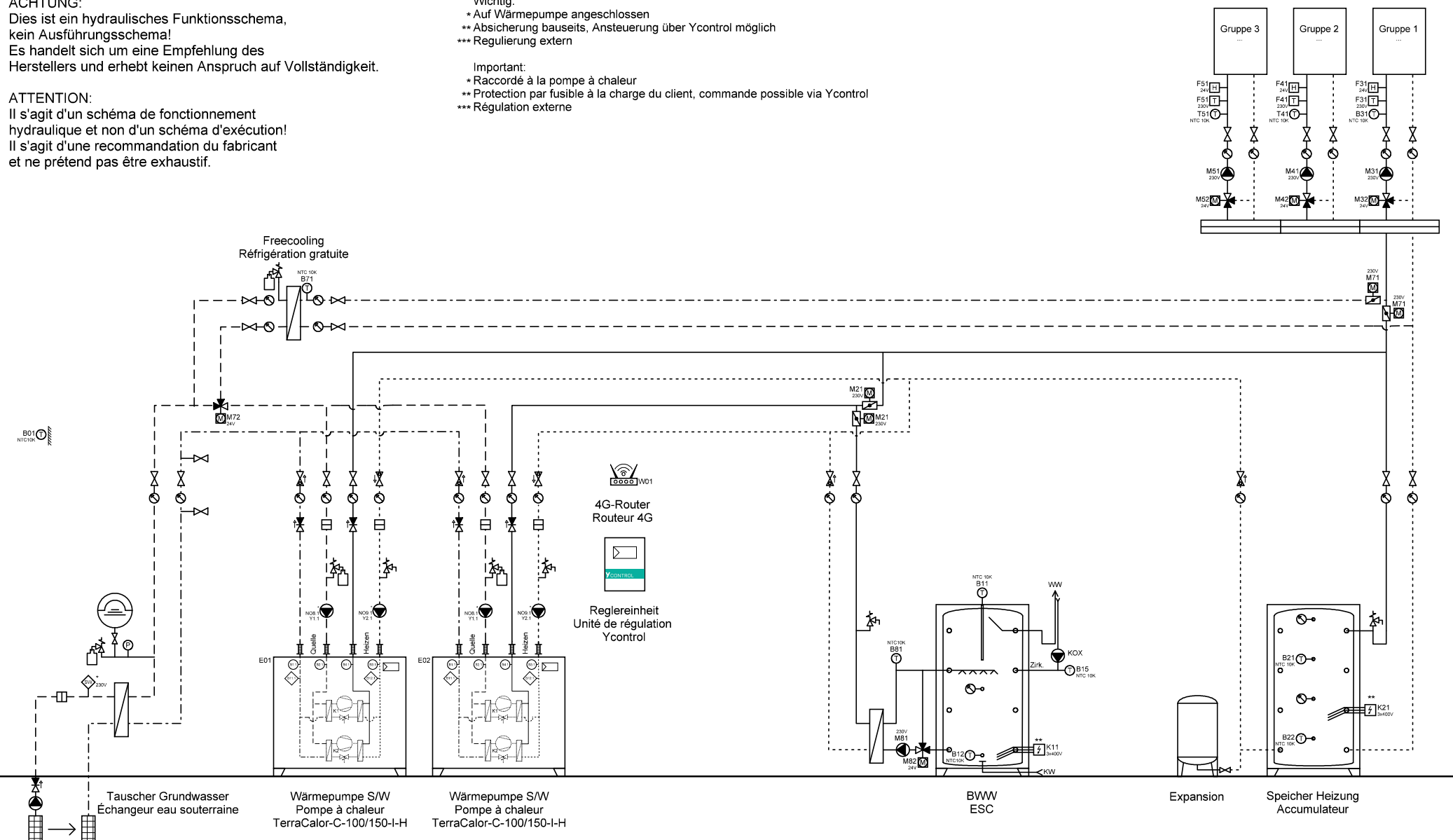

	Ygnis AG Wolhuserstr. 31 / 33 CH-6017 Ruswil	+41 (0)41 496 91 20 info@ygnis.com www.ygnis.com	<b>Anlage</b>		<b>Schema Nummer</b>	<b>Name</b>	<b>Datum</b>	<b>Index</b>	<b>Blatt</b>
			...				18.08.2025		30
			...		<b>Blattname</b>			<b>04</b>	<b>Seiten</b>
			...		GW-2300-1WP Magro				43

**ACHTUNG:**  
Dies ist ein hydraulisches Funktionsschema,  
kein Ausführungsschema!  
Es handelt sich um eine Empfehlung des  
Herstellers und erhebt keinen Anspruch auf Vollständigkeit.

**ATTENTION:**  
Il s'agit d'un schéma de fonctionnement  
hydraulique et non d'un schéma d'exécution!  
Il s'agit d'une recommandation du fabricant  
et ne prétend pas être exhaustif.

**Wichtig:**  
\* Auf Wärmepumpe angeschlossen  
\*\* Absicherung bauseits, Ansteuerung über Ycontrol möglich  
\*\*\* Regulierung extern

**Important:**  
\* Raccordé à la pompe à chaleur  
\*\* Protection par fusible à la charge du client, commande possible via Ycontrol  
\*\*\* Régulation externe

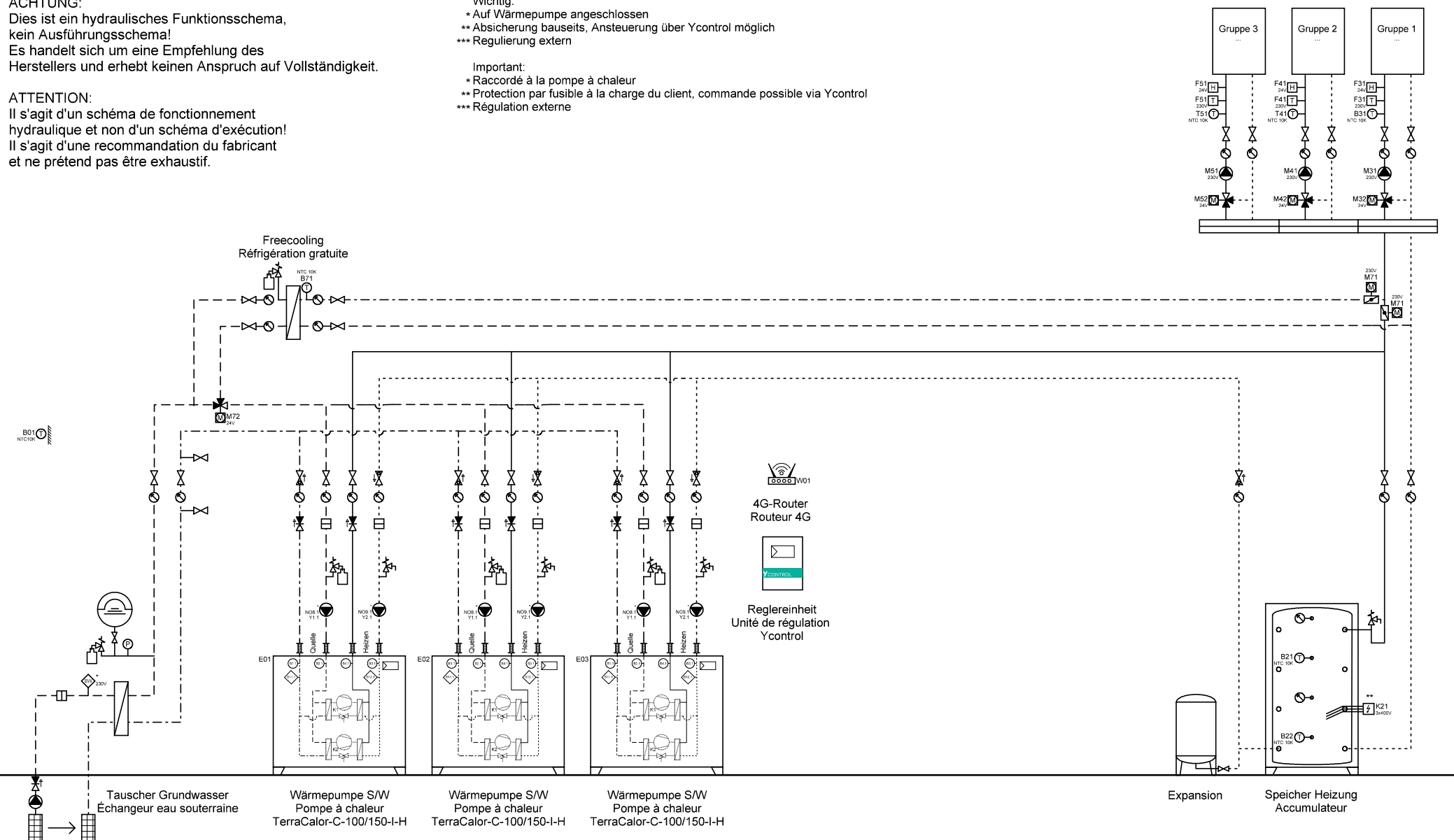

	Ygnis AG Wolhuserstr. 31 / 33 CH-6017 Ruswil +41 (0)41 496 91 20 info@ygnis.com www.ygnis.com	Anlage ... ... ...	Schema Nummer	Name	Datum	Index  04	Blatt
					18.08.2025		31
			Blattname				Seiten
			GW-3300				43

**ACHTUNG:**  
Dies ist ein hydraulisches Funktionsschema,  
kein Ausführungsschema!  
Es handelt sich um eine Empfehlung des  
Herstellers und erhebt keinen Anspruch auf Vollständigkeit.

**ATTENTION:**  
Il s'agit d'un schéma de fonctionnement  
hydraulique et non d'un schéma d'exécution!  
Il s'agit d'une recommandation du fabricant  
et ne prétend pas être exhaustif.

- Wichtig:**
- \* Auf Wärmepumpe angeschlossen
  - \*\* Absicherung bauseits, Ansteuerung über Ycontrol möglich
  - \*\*\* Regulierung extern
- Important:**
- \* Raccordé à la pompe à chaleur
  - \*\* Protection par fusible à la charge du client, commande possible via Ycontrol
  - \*\*\* Régulation externe

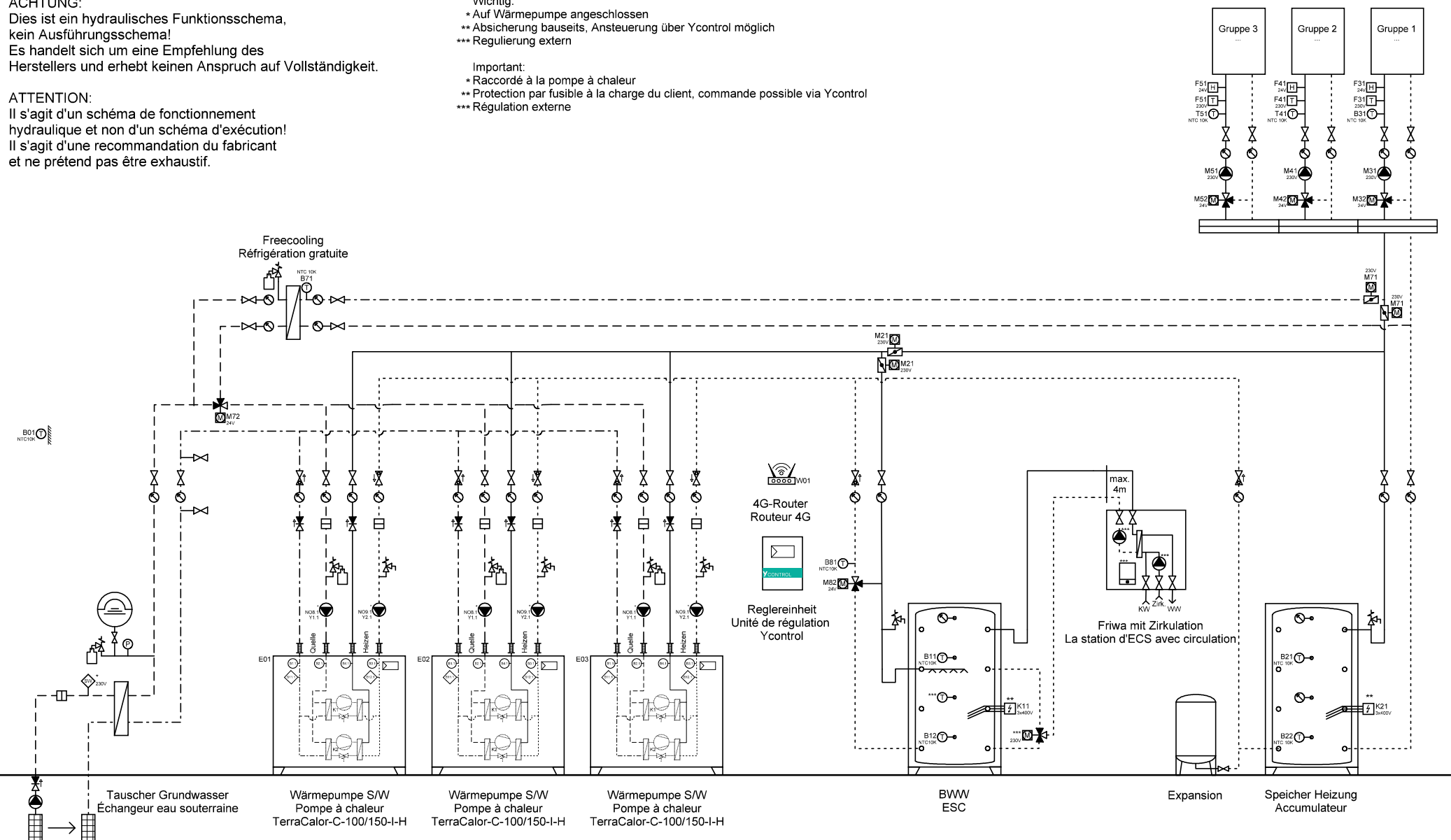

Ygnis AG  
Wolhuserstr. 31 / 33  
CH-6017 Ruswil  
+41 (0)41 496 91 20  
info@ygnis.com  
www.ygnis.com

Anlage	Schema Nummer	Name	Datum	Index	Blatt
...			18.08.2025		32
...	<b>Blattname</b>			<b>04</b>	<b>Seiten</b>
...	GW-3300-3WP Friwa				43

**ACHTUNG:**  
Dies ist ein hydraulisches Funktionsschema,  
kein Ausführungsschema!  
Es handelt sich um eine Empfehlung des  
Herstellers und erhebt keinen Anspruch auf Vollständigkeit.

**ATTENTION:**  
Il s'agit d'un schéma de fonctionnement  
hydraulique et non d'un schéma d'exécution!  
Il s'agit d'une recommandation du fabricant  
et ne prétend pas être exhaustif.

**Wichtig:**  
\* Auf Wärmepumpe angeschlossen  
\*\* Absicherung bauseits, Ansteuerung über Ycontrol möglich  
\*\*\* Regulierung extern

**Important:**  
\* Raccordé à la pompe à chaleur  
\*\* Protection par fusible à la charge du client, commande possible via Ycontrol  
\*\*\* Régulation externe

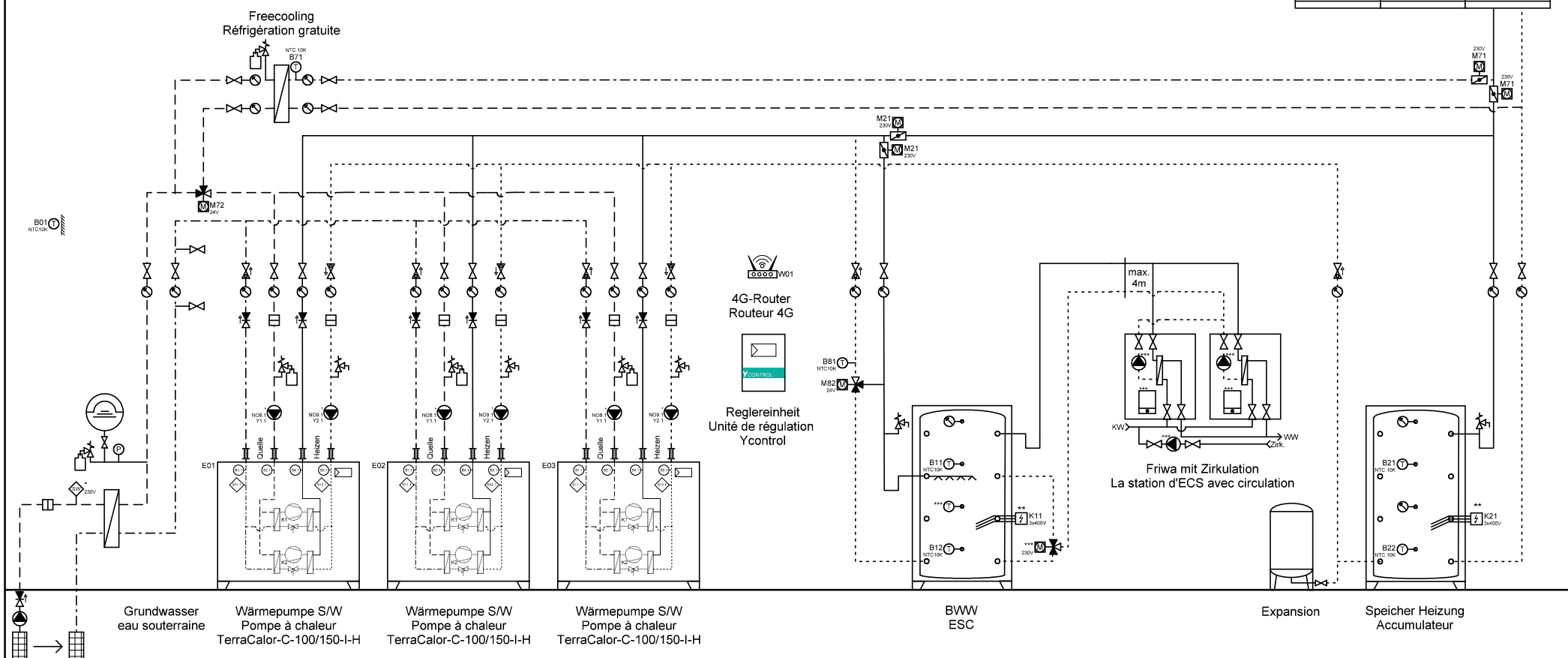

Ygnis AG  
Wolhuserstr. 31 / 33  
CH-6017 Ruswil

+41 (0)41 496 91 20  
info@ygnis.com  
www.ygnis.com

Anlage	Schema Nummer	Name	Datum	Index	Blatt
...			18.08.2025		33
...	Blattname			04	Seiten
...	GW-3300-3WP 2xFriwa				43

**ACHTUNG:**  
Dies ist ein hydraulisches Funktionsschema,  
kein Ausführungsschema!  
Es handelt sich um eine Empfehlung des  
Herstellers und erhebt keinen Anspruch auf Vollständigkeit.

**ATTENTION:**  
Il s'agit d'un schéma de fonctionnement  
hydraulique et non d'un schéma d'exécution!  
Il s'agit d'une recommandation du fabricant  
et ne prétend pas être exhaustif.

- Wichtig:**
- \* Auf Wärmepumpe angeschlossen
  - \*\* Absicherung bauseits, Ansteuerung über Ycontrol möglich
  - \*\*\* Regulierung extern
- Important:**
- \* Raccordé à la pompe à chaleur
  - \*\* Protection par fusible à la charge du client, commande possible via Ycontrol
  - \*\*\* Régulation externe

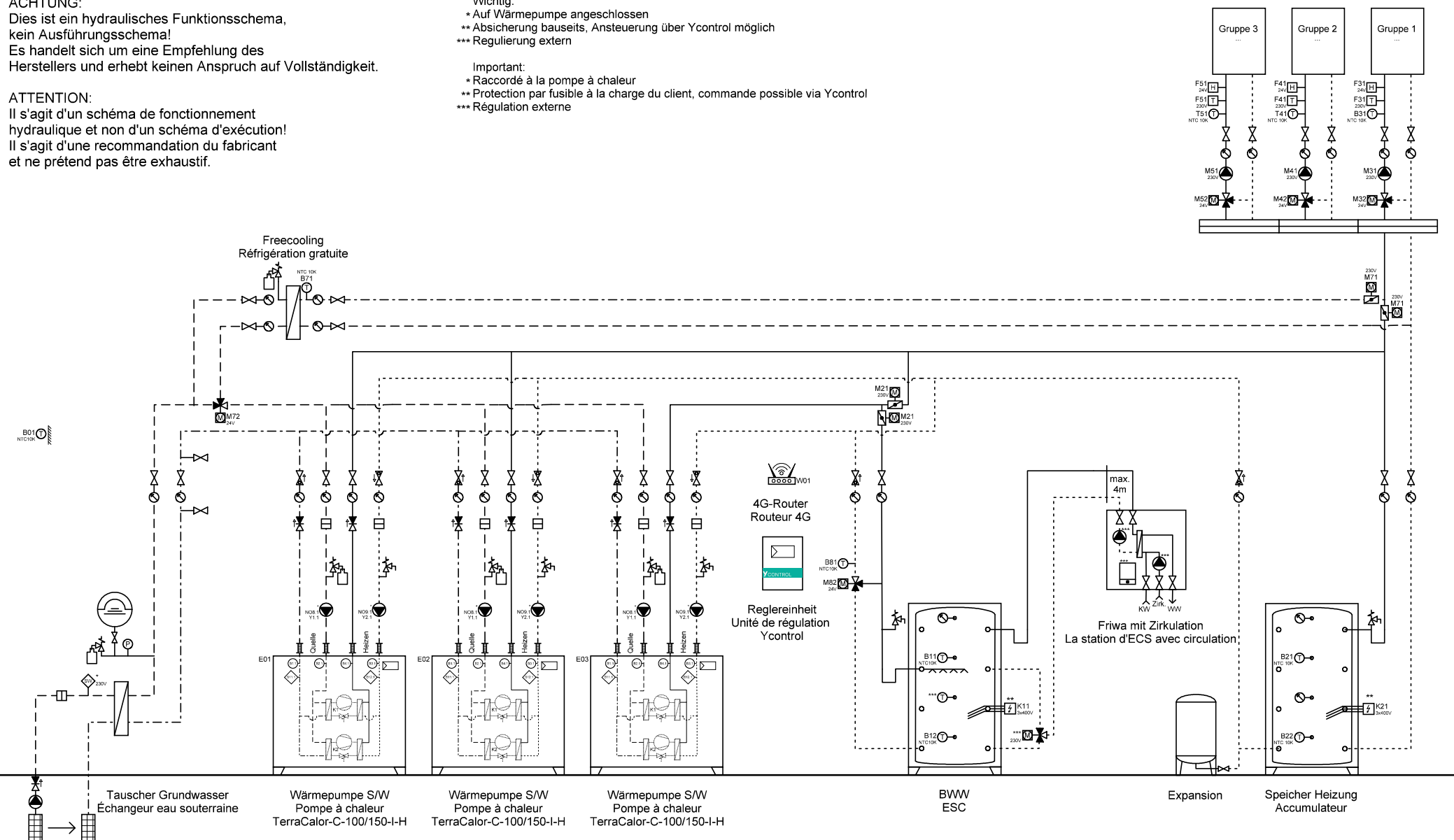

Anlage	Schema Nummer	Name	Datum	Index	Blatt
...			18.08.2025		34
...	<b>Blattname</b>			<b>04</b>	<b>Seiten</b>
...	GW-3300-1WP Friwa				43



Ygnis AG  
Wolhuserstr. 31 / 33  
CH-6017 Ruswil  
+41 (0)41 496 91 20  
info@ygnis.com  
www.ygnis.com

**ACHTUNG:**  
Dies ist ein hydraulisches Funktionsschema,  
kein Ausführungsschema!  
Es handelt sich um eine Empfehlung des  
Herstellers und erhebt keinen Anspruch auf Vollständigkeit.

**ATTENTION:**  
Il s'agit d'un schéma de fonctionnement  
hydraulique et non d'un schéma d'exécution!  
Il s'agit d'une recommandation du fabricant  
et ne prétend pas être exhaustif.

**Wichtig:**  
\* Auf Wärmepumpe angeschlossen  
\*\* Absicherung bauseits, Ansteuerung über Ycontrol möglich  
\*\*\* Regulierung extern

**Important:**  
\* Raccordé à la pompe à chaleur  
\*\* Protection par fusible à la charge du client, commande possible via Ycontrol  
\*\*\* Régulation externe

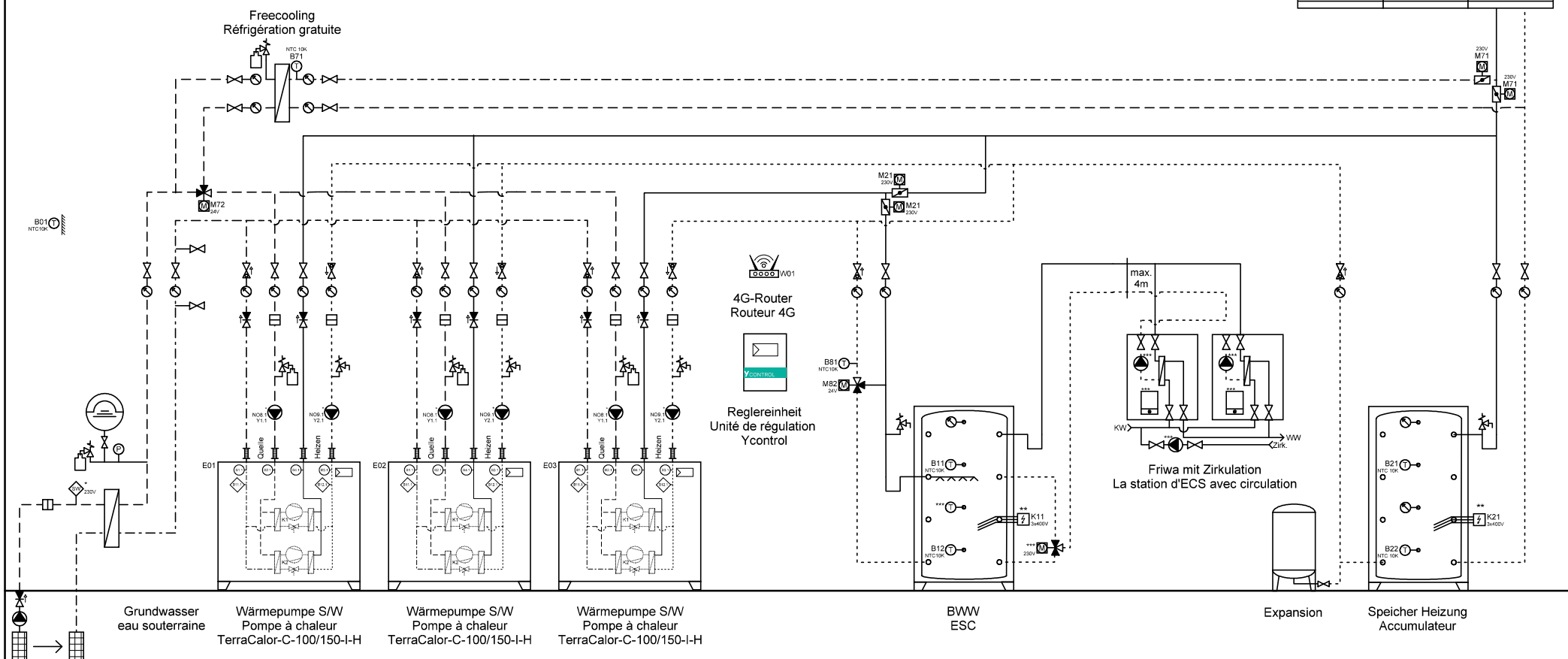

Ygnis AG  
Wolhuserstr. 31 / 33  
CH-6017 Ruswil

+41 (0)41 496 91 20  
info@ygnis.com  
www.ygnis.com

Anlage	Schema Nummer	Name	Datum	Index	Blatt
...			18.08.2025		35
...	Blattname			04	Seiten
...	GW-3300-1WP 2xFriwa				43

**ACHTUNG:**  
Dies ist ein hydraulisches Funktionsschema,  
kein Ausführungsschema!  
Es handelt sich um eine Empfehlung des  
Herstellers und erhebt keinen Anspruch auf Vollständigkeit.

**ATTENTION:**  
Il s'agit d'un schéma de fonctionnement  
hydraulique et non d'un schéma d'exécution!  
Il s'agit d'une recommandation du fabricant  
et ne prétend pas être exhaustif.

**Wichtig:**  
\* Auf Wärmepumpe angeschlossen  
\*\* Absicherung bauseits, Ansteuerung über Ycontrol möglich  
\*\*\* Regulierung extern

**Important:**  
\* Raccordé à la pompe à chaleur  
\*\* Protection par fusible à la charge du client, commande possible via Ycontrol  
\*\*\* Régulation externe

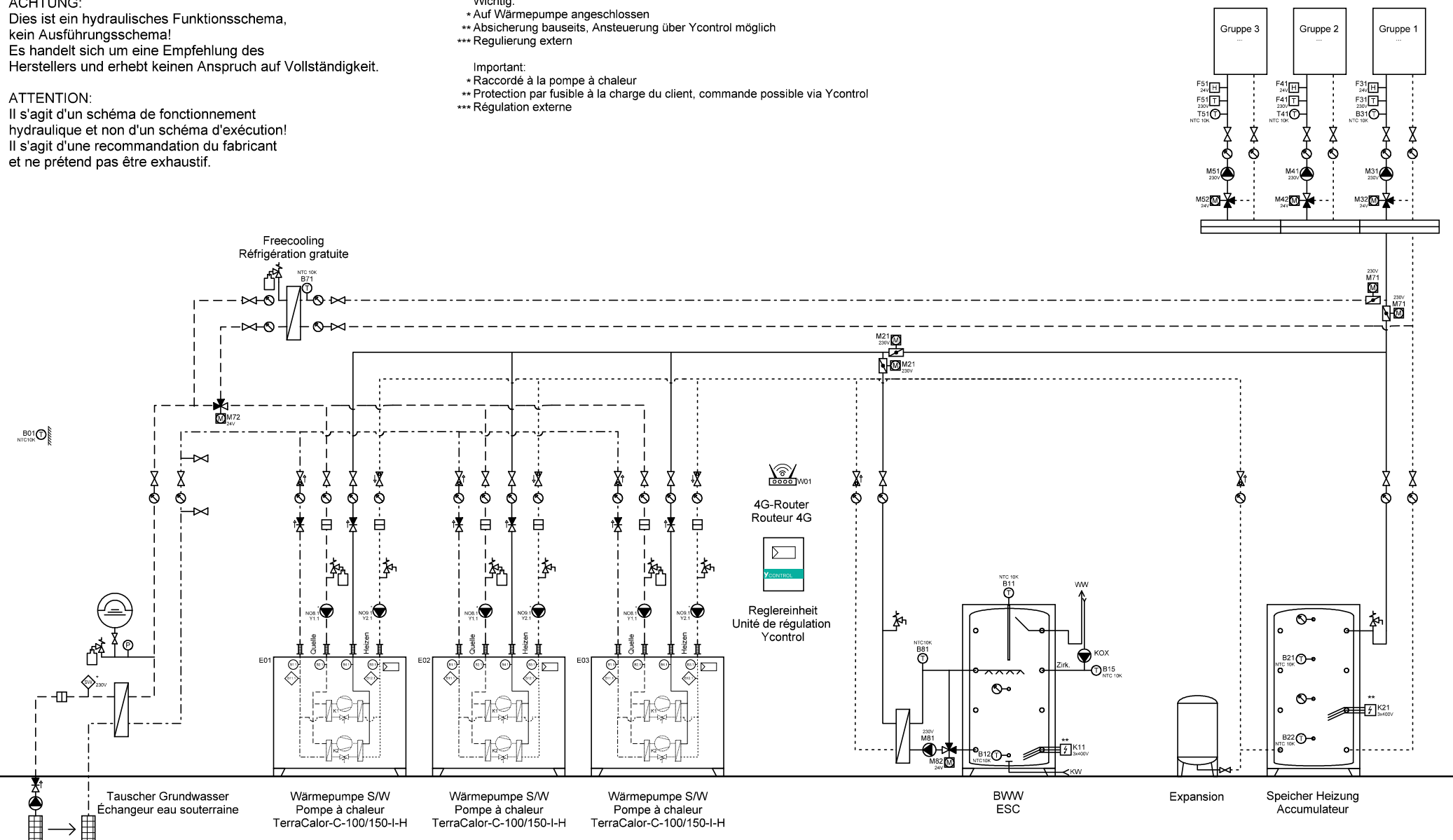

Ygnis AG  
Wolhuserstr. 31 / 33  
CH-6017 Ruswil  
+41 (0)41 496 91 20  
info@ygnis.com  
www.ygnis.com

Anlage	Schema Nummer	Name	Datum	Index	Blatt
...			18.08.2025		36
...	<b>Blattname</b>			<b>04</b>	<b>Seiten</b>
...	GW-3300-3WP Magro				43

**ACHTUNG:**  
Dies ist ein hydraulisches Funktionsschema,  
kein Ausführungsschema!  
Es handelt sich um eine Empfehlung des  
Herstellers und erhebt keinen Anspruch auf Vollständigkeit.

**ATTENTION:**  
Il s'agit d'un schéma de fonctionnement  
hydraulique et non d'un schéma d'exécution!  
Il s'agit d'une recommandation du fabricant  
et ne prétend pas être exhaustif.

**Wichtig:**  
\* Auf Wärmepumpe angeschlossen  
\*\* Absicherung bauseits, Ansteuerung über Ycontrol möglich  
\*\*\* Regulierung extern

**Important:**  
\* Raccordé à la pompe à chaleur  
\*\* Protection par fusible à la charge du client, commande possible via Ycontrol  
\*\*\* Régulation externe

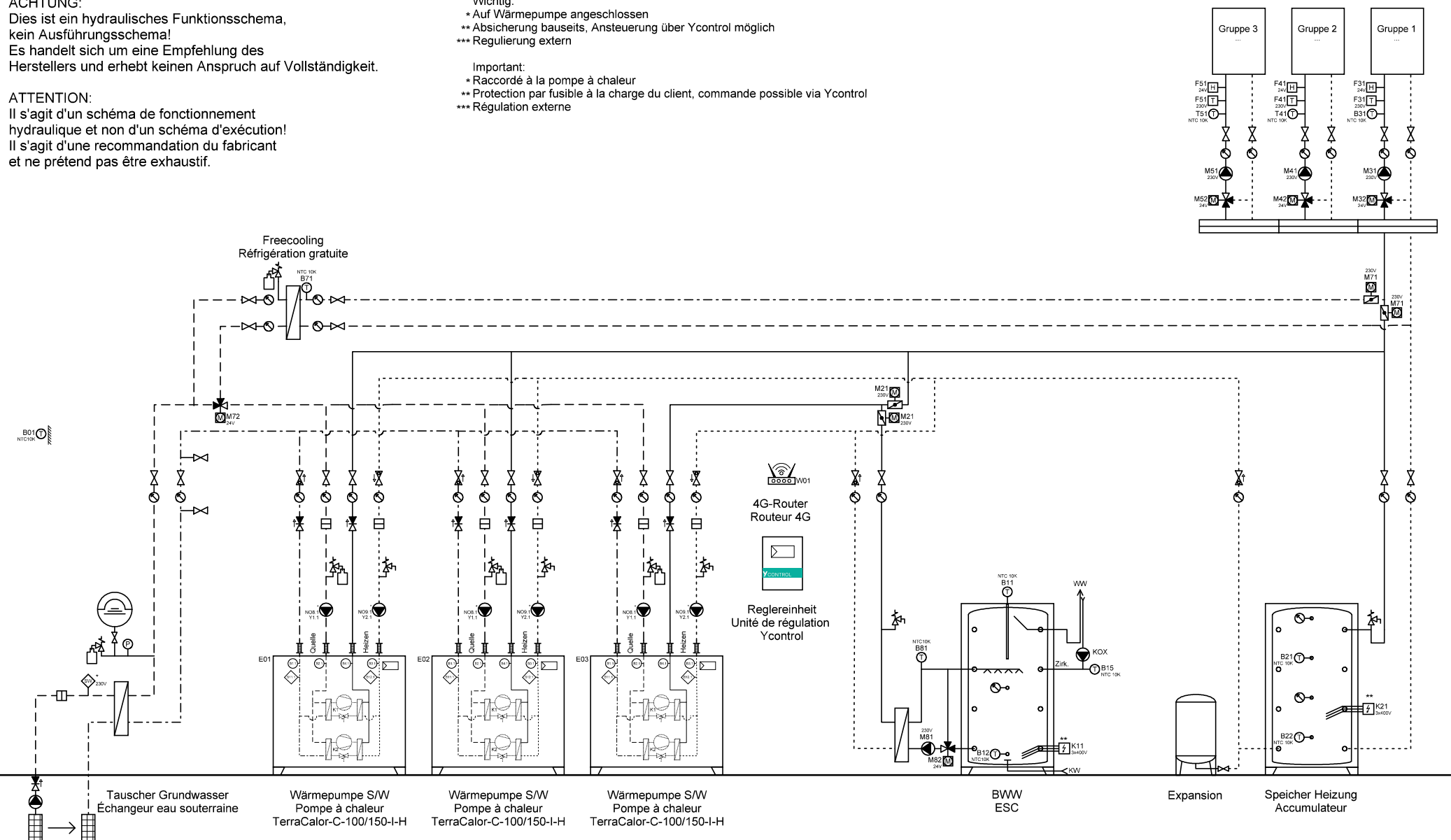

	Ygnis AG Wolhuserstr. 31 / 33 CH-6017 Ruswil +41 (0)41 496 91 20 info@ygnis.com www.ygnis.com	Anlage ... ... ...	Schema Nummer	Name	Datum	Index  04	Blatt
					18.08.2025		37
			Blattname				Seiten
			GW-3300-1WP Magro				43

**ACHTUNG:**  
Dies ist ein hydraulisches Funktionsschema,  
kein Ausführungsschema!  
Es handelt sich um eine Empfehlung des  
Herstellers und erhebt keinen Anspruch auf Vollständigkeit.

**ATTENTION:**  
Il s'agit d'un schéma de fonctionnement  
hydraulique et non d'un schéma d'exécution!  
Il s'agit d'une recommandation du fabricant  
et ne prétend pas être exhaustif.

**Wichtig:**  
\* Auf Wärmepumpe angeschlossen  
\*\* Absicherung bauseits, Ansteuerung über Ycontrol möglich  
\*\*\* Regulierung extern

**Important:**  
\* Raccordé à la pompe à chaleur  
\*\* Protection par fusible à la charge du client, commande possible via Ycontrol  
\*\*\* Régulation externe

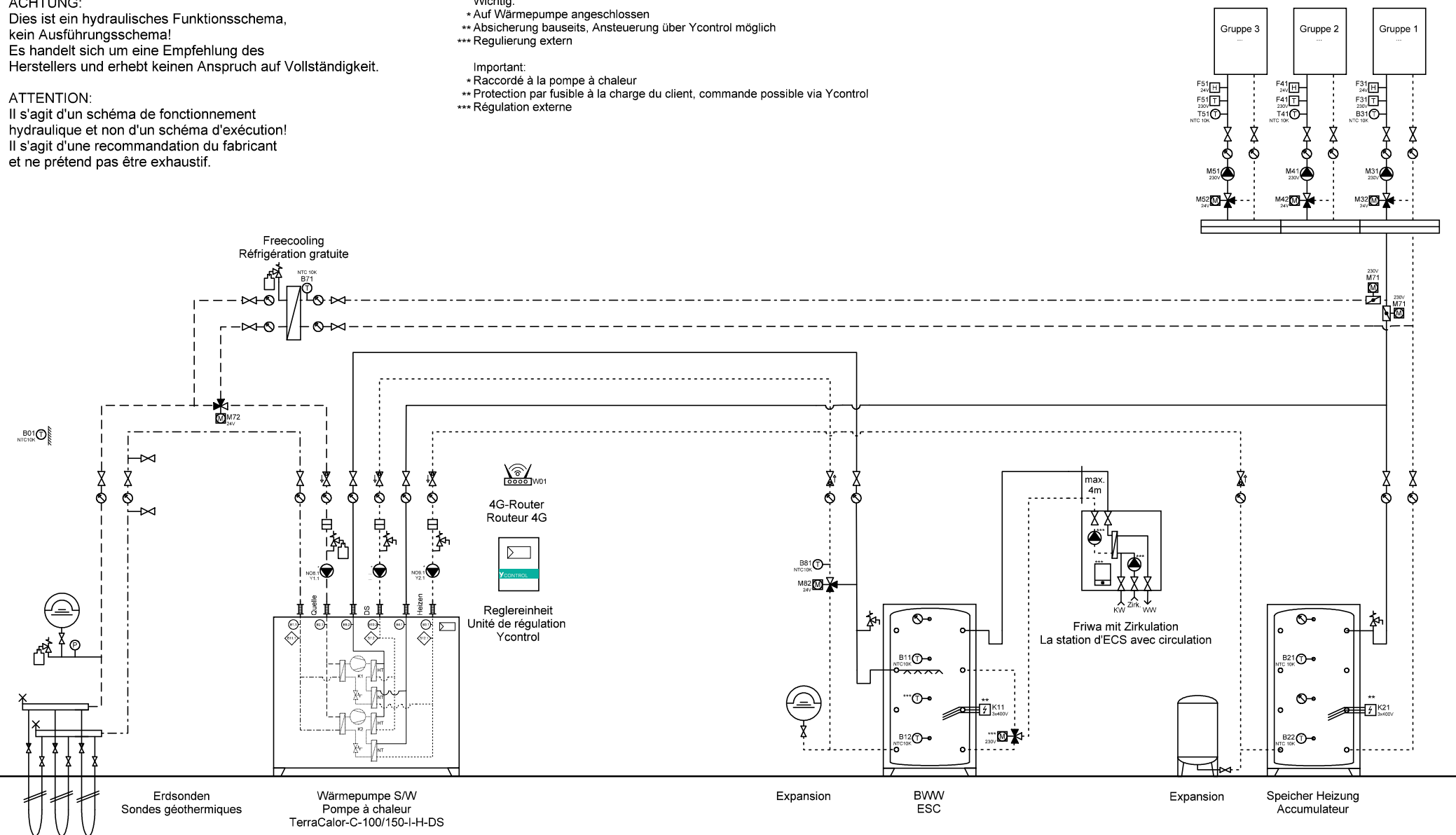



	Ygnis AG Wolhuserstr. 31 / 33 CH-6017 Ruswil	+41 (0)41 496 91 20 info@ygnis.com www.ygnis.com	<b>Anlage</b>		<b>Schema Nummer</b>	<b>Name</b>	<b>Datum</b>		<b>Index</b>	<b>Blatt</b>
			...				18.08.2025		04	38
			...		<b>Blattname</b>					Seiten
			...		EWS-1300-DS-Friwa					43

**ACHTUNG:**  
Dies ist ein hydraulisches Funktionsschema,  
kein Ausführungsschema!  
Es handelt sich um eine Empfehlung des  
Herstellers und erhebt keinen Anspruch auf Vollständigkeit.

**ATTENTION:**  
Il s'agit d'un schéma de fonctionnement  
hydraulique et non d'un schéma d'exécution!  
Il s'agit d'une recommandation du fabricant  
et ne prétend pas être exhaustif.

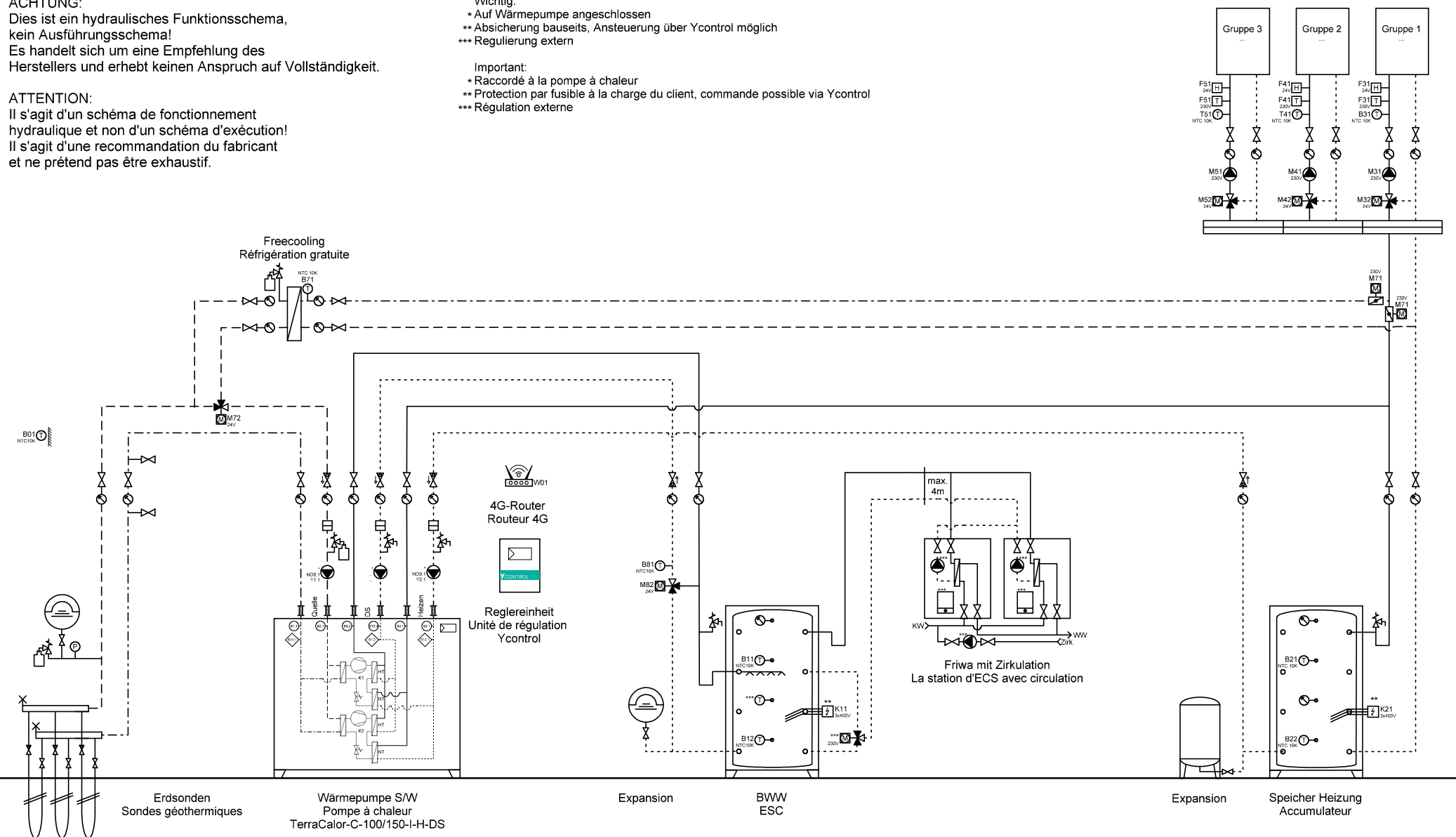
- Wichtig:**
- \* Auf Wärmepumpe angeschlossen
  - \*\* Absicherung bauseits, Ansteuerung über Ycontrol möglich
  - \*\*\* Regulierung extern
- Important:**
- \* Raccordé à la pompe à chaleur
  - \*\* Protection par fusible à la charge du client, commande possible via Ycontrol
  - \*\*\* Régulation externe





	Ygnis AG Wolhuserstr. 31 / 33 CH-6017 Ruswil	+41 (0)41 496 91 20 info@ygnis.com www.ygnis.com	<b>Anlage</b>		<b>Schema Nummer</b>	<b>Name</b>	<b>Datum</b>		<b>Index</b>	<b>Blatt</b>
			...				18.08.2025		04	39
			...		<b>Blattname</b>					Seiten
			...		EWS-1300-DS-2xFriwa					43

**ACHTUNG:**  
Dies ist ein hydraulisches Funktionsschema,  
kein Ausführungsschema!  
Es handelt sich um eine Empfehlung des  
Herstellers und erhebt keinen Anspruch auf Vollständigkeit.

**ATTENTION:**  
Il s'agit d'un schéma de fonctionnement  
hydraulique et non d'un schéma d'exécution!  
Il s'agit d'une recommandation du fabricant  
et ne prétend pas être exhaustif.

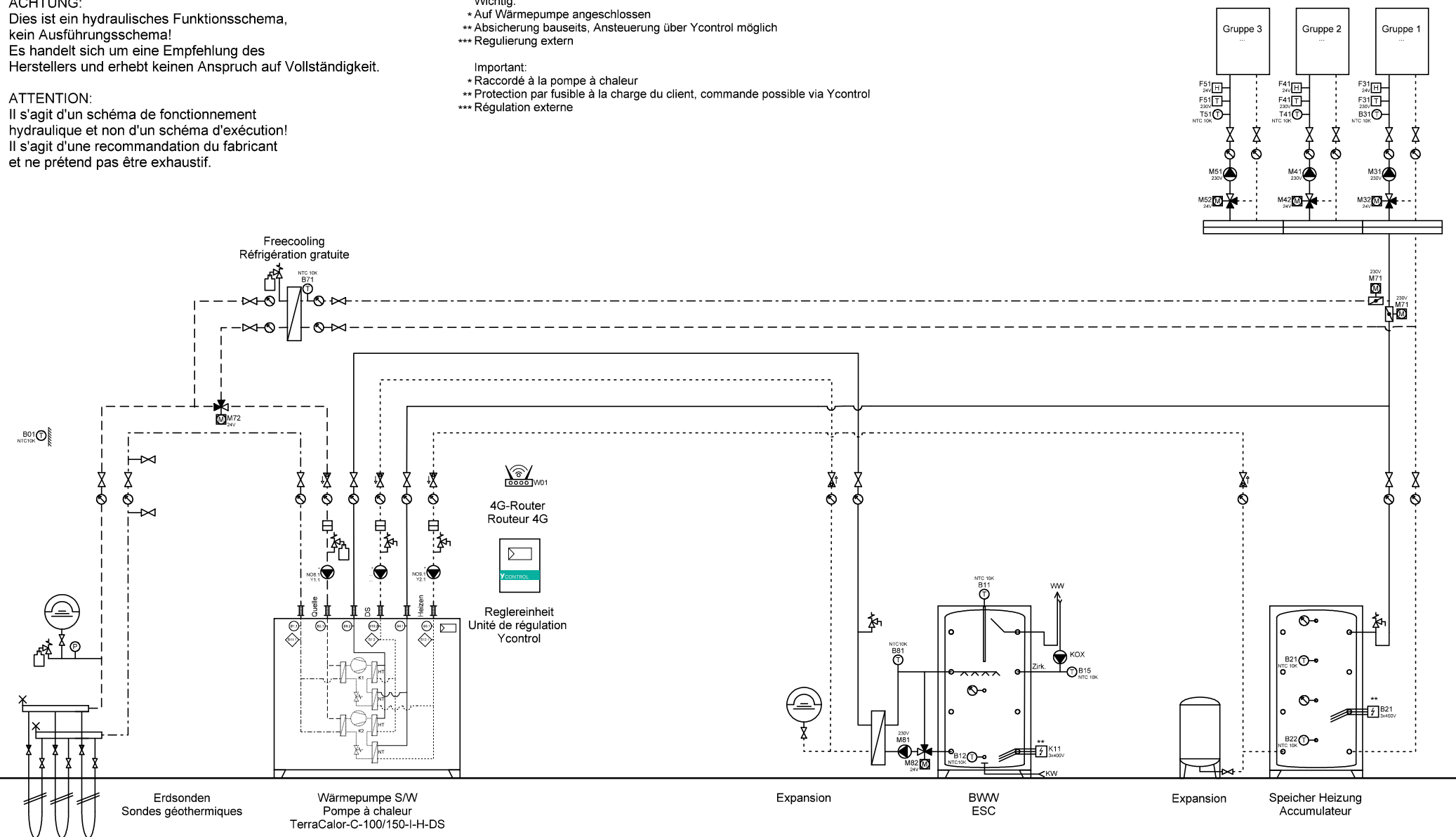
- Wichtig:**
- \* Auf Wärmepumpe angeschlossen
  - \*\* Absicherung bauseits, Ansteuerung über Ycontrol möglich
  - \*\*\* Regulierung extern
- Important:**
- \* Raccordé à la pompe à chaleur
  - \*\* Protection par fusible à la charge du client, commande possible via Ycontrol
  - \*\*\* Régulation externe



	Ygnis AG Wolhuserstr. 31 / 33 CH-6017 Ruswil	+41 (0)41 496 91 20 info@ygnis.com www.ygnis.com	<b>Anlage</b>		<b>Schema Nummer</b>	<b>Name</b>	<b>Datum</b>		<b>Index</b>	<b>Blatt</b>
			...				18.08.2025		04	40
			...		<b>Blattname</b>					Seiten
			...		EWS-1300-DS-Magro					43

**ACHTUNG:**  
Dies ist ein hydraulisches Funktionsschema,  
kein Ausführungsschema!  
Es handelt sich um eine Empfehlung des  
Herstellers und erhebt keinen Anspruch auf Vollständigkeit.

**ATTENTION:**  
Il s'agit d'un schéma de fonctionnement  
hydraulique et non d'un schéma d'exécution!  
Il s'agit d'une recommandation du fabricant  
et ne prétend pas être exhaustif.

- Wichtig:**
- \* Auf Wärmepumpe angeschlossen
  - \*\* Absicherung bauseits, Ansteuerung über Ycontrol möglich
  - \*\*\* Regulierung extern
- Important:**
- \* Raccordé à la pompe à chaleur
  - \*\* Protection par fusible à la charge du client, commande possible via Ycontrol
  - \*\*\* Régulation externe

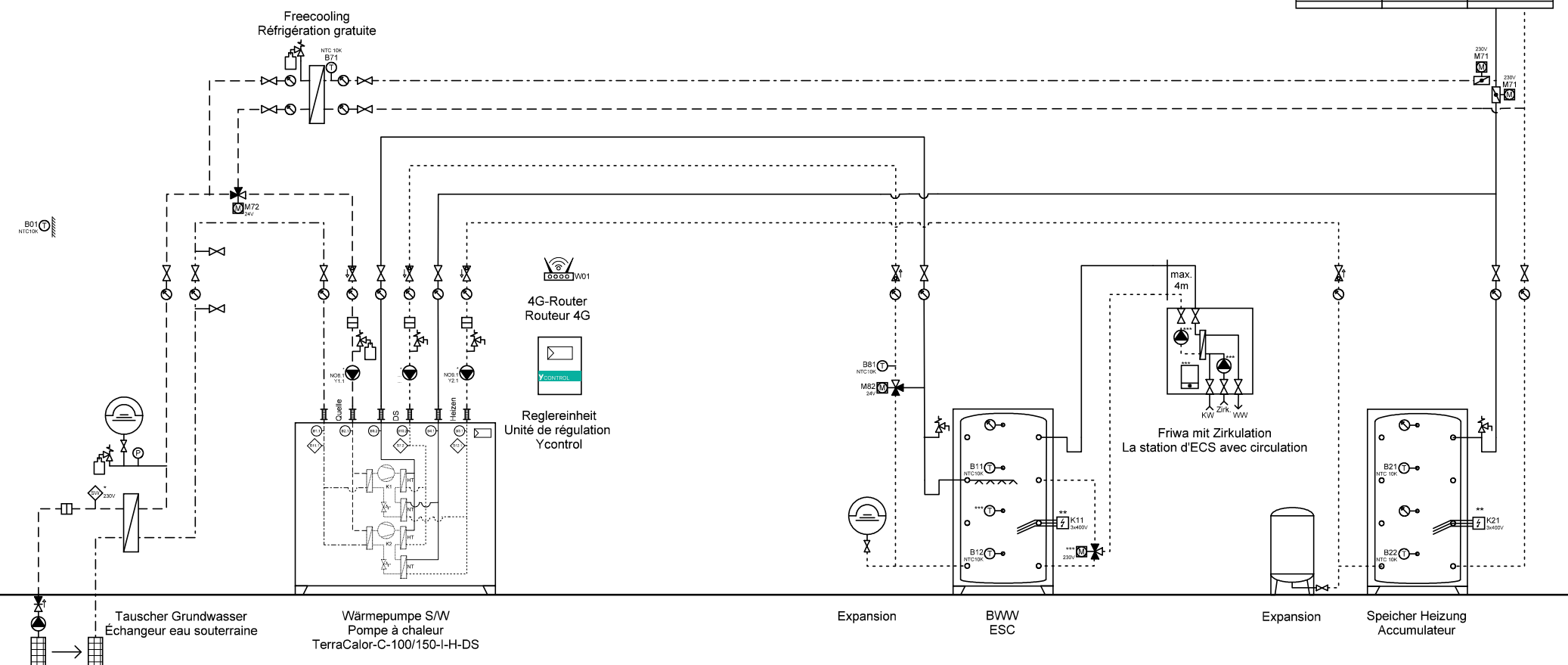

Ygnis AG  
Wolhuserstr. 31 / 33  
CH-6017 Ruswil

+41 (0)41 496 91 20  
info@ygnis.com  
www.ygnis.com

Anlage	Schema Nummer	Name	Datum	Index	Blatt
...			18.08.2025		41
...	Blattname			04	Seiten
...	GW-1300-DS-Friwa				43

**ACHTUNG:**  
Dies ist ein hydraulisches Funktionsschema,  
kein Ausführungsschema!  
Es handelt sich um eine Empfehlung des  
Herstellers und erhebt keinen Anspruch auf Vollständigkeit.

**ATTENTION:**  
Il s'agit d'un schéma de fonctionnement  
hydraulique et non d'un schéma d'exécution!  
Il s'agit d'une recommandation du fabricant  
et ne prétend pas être exhaustif.

- Wichtig:**
- \* Auf Wärmepumpe angeschlossen
  - \*\* Absicherung bauseits, Ansteuerung über Ycontrol möglich
  - \*\*\* Regulierung extern
- Important:**
- \* Raccordé à la pompe à chaleur
  - \*\* Protection par fusible à la charge du client, commande possible via Ycontrol
  - \*\*\* Régulation externe

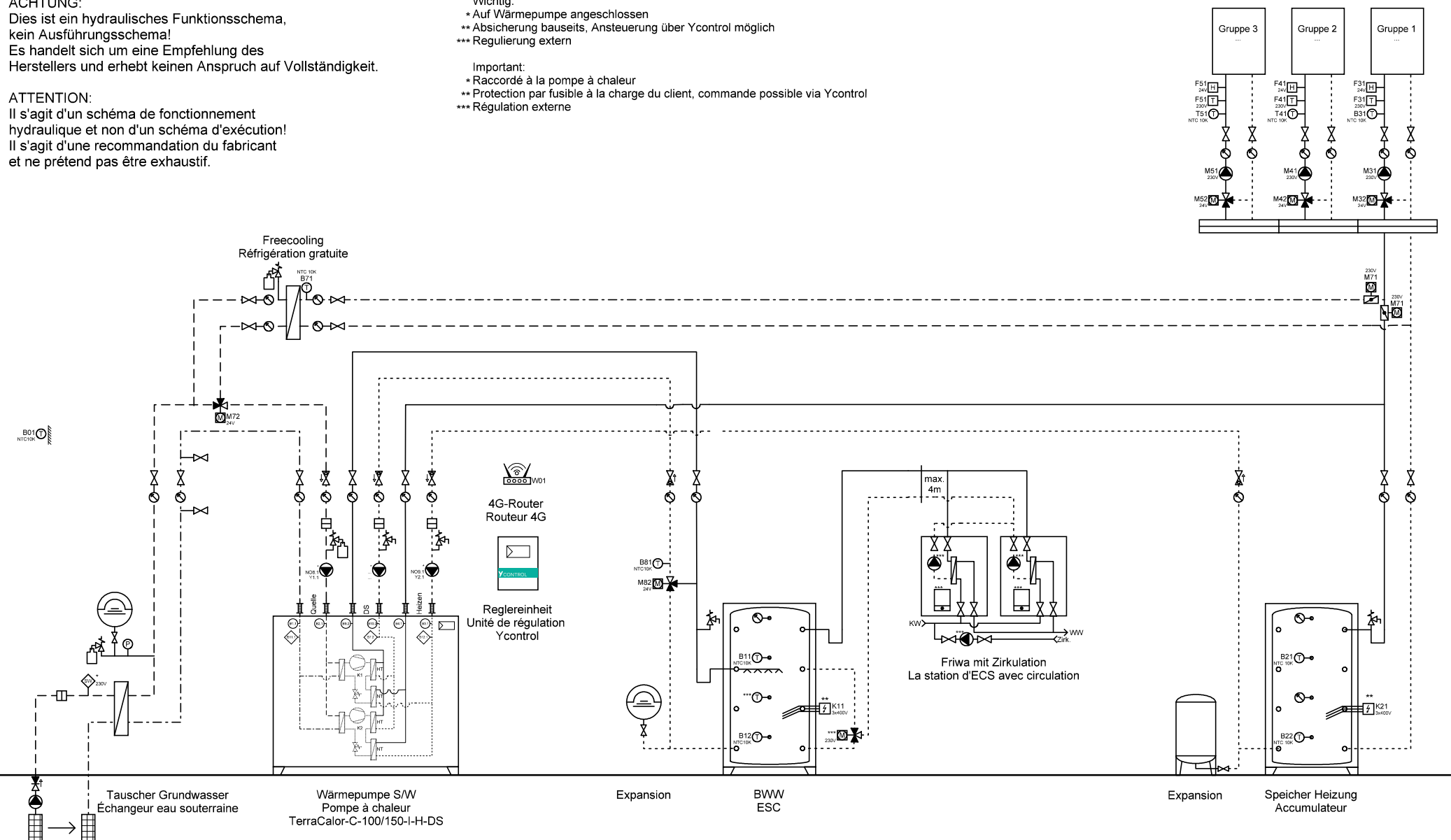

Ygnis AG  
Wolhuserstr. 31 / 33  
CH-6017 Ruswil  
+41 (0)41 496 91 20  
info@ygnis.com  
www.ygnis.com

Anlage	Schema Nummer	Name	Datum	Index	Blatt
...			18.08.2025		42
...	Blattname			04	Seiten
...	GW-1300-DS-2xFriwa				43

ACHTUNG:  
Dies ist ein hydraulisches Funktionsschema,  
kein Ausführungsschema!  
Es handelt sich um eine Empfehlung des  
Herstellers und erhebt keinen Anspruch auf Vollständigkeit.

ATTENTION:  
Il s'agit d'un schéma de fonctionnement  
hydraulique et non d'un schéma d'exécution!  
Il s'agit d'une recommandation du fabricant  
et ne prétend pas être exhaustif.

- Wichtig:
- \* Auf Wärmepumpe angeschlossen
  - \*\* Absicherung bauseits, Ansteuerung über Ycontrol möglich
  - \*\*\* Regulierung extern
- Important:
- \* Raccordé à la pompe à chaleur
  - \*\* Protection par fusible à la charge du client, commande possible via Ycontrol
  - \*\*\* Régulation externe

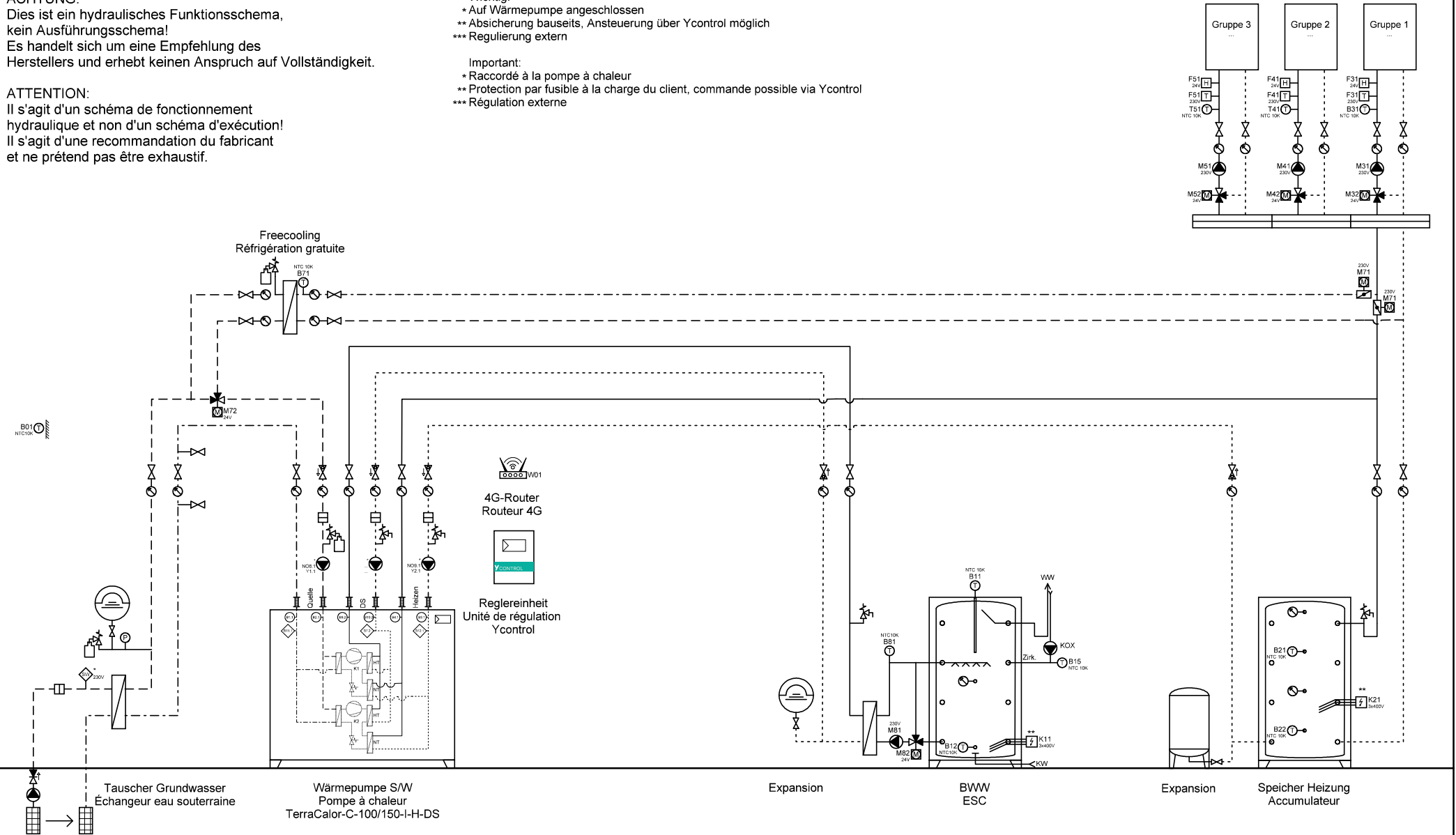

	Ygnis AG Wolhuserstr. 31 / 33 CH-6017 Ruswil	+41 (0)41 496 91 20 info@ygnis.com www.ygnis.com	Anlage	Schema Nummer	Name	Datum	Index	Blatt
			...			18.08.2025		43
			...	Blattname				Seiten
			...	GW-1300-DS-Magro				43